

**LAPORAN PRAKTIK KERJA LAPANGAN
PADA PT BATU SARANA PERSADA
JAKARTA**

**I GUSTI AGUNG GDE MAHARDI WIJAYA
8335128415**



Laporan Praktik Kerja Lapangan ini ditulis untuk memenuhi salah satu persyaratan mendapatkan Gelar Sarjana Ekonomi pada Fakultas Ekonomi Universitas Negeri Jakarta

**PROGRAM STUDI S1 AKUNTANSI
KONSENTRASI PAJAK
JURUSAN AKUNTANSI
FAKULTAS EKONOMI
UNIVERSITAS NEGRI JAKARTA
2016**

LEMBAR PERSETUJUAN SEMINAR

Judul : Laporan Praktik Kerja Lapangan pada PT Batu Sarana
Persada Jakarta
Nama Praktikan : I Gusti Agung Gde Mahardi Wijaya
Nomor Registrasi : 8335128415
Program Studi : S1 Akuntansi

Menyetujui,
Ketua Program Studi,

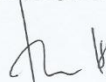

Nuramalia Hasanah, SE, M.Ak

NIP. 19770617 200812 2 001

Pembimbing,



Tresno Eka Jaya, SE, M.AK

NIP. 19741105 200604 1 001

Mengetahui,
Ketua Jurusan Akuntansi,



Indra Pahala, SE, M.Si

NIP. 19790208 200812 1 001

LEMBAR EKSEKUTIF

Judul : Laporan Praktik Kerja Lapangan Pada PT Batu Sarana
Persada Jakarta

Nama Praktikan : I Gusti Agung Gde Mahardi Wijaya

Nomor Registrasi : 8335128415

Program Studi : S1 Akuntansi

Praktik Kerja Lapangan (PKL) dilakukan selama kurang lebih 40 hari di PT Batu Sarana Persada sebagai staff Tax Accounting. Dalam melaksanakan praktik tersebut, praktikan melakukan beberapa pekerjaan seperti merekap laporan sales periode Juli – Desember Tahun 2013, Menginput Penjualan menggunakan Software Accounting Abipro bulan Juli 2015 yang kena PPN, Mencetak Faktur Pajak Keluaran yang penjualannya terkena PPN melalui Software Abipro untuk diinput ke e-SPT PPN 1111, Menginput Pajak Masukan dan Pajak Keluaran melalui e-SPT PPN 1111 masa Juni dan Melakukan pemberkasan dokumen pajak. Setelah melakukan PKL, Praktikan mendapatkan banyak pengalaman dan pengetahuan dalam bidang Tax Accounting. Khususnya pengetahuan tentang tata cara penginputan penjualan melalui software accounting, menginput pajak masukan dan pajak keluaran menggunakan e-SPT PPN 1111, serta melakukan pemberkasan dokumen pajak yang cepat dan tepat.

Kata Kunci : PT Batu Sarana Persada, dan Tax Accounting

LEMBAR PENGESAHAN

Ketua Jurusan Akuntansi
Fakultas Ekonomi Universitas Negeri Jakarta

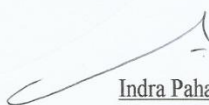

Indra Pahala, SE, M.Si

NIP. 19790208 200812 1 001

Nama	Tanda Tangan	Tanggal
------	--------------	---------

Ketua Penguji

<u>Yunika Murdayanti, SE, M.Si, M.Ak</u>		<u>1 Maret 2016</u>
--	---	---------------------

NIP. 19780621 200801 2 011

Penguji Ahli

<u>Tri Hesti Utamingtyas, SE, M.SA</u>		<u>1 Maret 2016</u>
--	---	---------------------

NIP. 19760107 200112 2 001

Dosen Pembimbing

<u>Tresno Eka Jaya, SE, M.Ak</u>		<u>1 Maret 2016</u>
----------------------------------	---	---------------------

NIP. 19741105 200604 1 001

KATA PENGANTAR

Puji dan syukur praktikan panjatkan atas kehadiran Tuhan Yang Maha Esa yang telah memberikan rahmat dan karunia-Nya kepada praktikan sehingga dapat melaksanakan dan menyelesaikan Laporan Praktik Kerja Lapangan ini tepat waktu. Laporan PKL ini ditulis berdasarkan hasil kegiatan PKL yang dilakukan Praktikan selama 36 (tiga puluh enam) hari melaksanakan Praktik Kerja Lapangan di PT Batu Sarana Persada. Tujuan penulisan laporan PKL ini untuk memenuhi salah satu persyaratan mendapatkan gelar Sarjana Ekonomi, Program Studi Strata Satu (S1), Jurusan Akuntansi, Fakultas Ekonomi Universitas Negeri Jakarta. Banyak kesulitan dan hambatan yang Praktikan hadapi saat penyusunan laporan, namun berkat bimbingan serta dorongan dari berbagai pihak, akhirnya laporan ini dapat diselesaikan.

Pada kesempatan ini, Praktikan ingin mengucapkan terima kasih kepada semua pihak yang membantu Praktikan secara langsung maupun tidak langsung dalam menyelesaikan laporan PKL ini, yaitu kepada:

1. Kedua Orang Tua dan Adik yang telah memberikan doa, semangat dan dukungan baik secara moril dan materil.
2. Dr. Dedi Purwana SE, M.Bus. selaku Dekan Fakultas Ekonomi Universitas Negeri Jakarta,
3. Indra Pahala, SE, M.Si selaku Ketua Jurusan Akuntansi Fakultas Ekonomi Universitas Negeri Jakarta.

4. Nuramalia Hasanah, SE, M.Ak selaku Ketua Program Studi S1 Jurusan Akuntansi Fakultas Ekonomi Universitas Negeri Jakarta yang telah memberikan saran dan dukungan moril kepada Praktikan.
5. Tresno Eka Jaya SE, M.Ak selaku Dosen Pembimbing penulisan laporan PKL yang dengan sabar telah memberikan dorongan, motivasi, waktu dan bimbingannya kepada Praktikan.
6. Seluruh Dosen Jurusan Akuntansi yang telah memberikan ilmu dasar kepada Praktikan dalam mengerjakan tugas di tempat praktik.
7. Dewan Pimpinan dan Seluruh Pegawai di PT Batu Sarana Persada yang telah menerima, memberikan bimbingan dan membantu praktikan dalam mengatasi kesulitan yang dihadapi selama Praktik Kerja Lapangan.
8. Devitria Nur Jannah yang telah memberikan doa, semangat dan dukungan baik secara moril dan materil.
9. Sahabat-sahabat S1 Akuntansi Non Reguler A 2012 yang selalu ada dan bersama-sama dalam suka maupun duka dalam perkuliahan selama 4 tahun terakhir.

Jakarta, Desember 2016

Penulis

DAFTAR ISI

LEMBAR EKSEKUTIF	ii
LEMBAR PENGESAHAN	iii
KATA PENGANTAR	iv
DAFTAR ISI	vi
DAFTAR TABEL	vii
DAFTAR GAMBAR	viii
DAFTAR LAMPIRAN	ix
BAB I PENDAHULUAN.....	1
A. Latar Belakang PKL.....	1
B. Maksud dan Tujuan PKL.....	4
C. Kegunaan PKL.....	5
D. Tempat PKL.....	7
E. Jadwal Waktu PKL.....	8
BAB II TINJAUAN UMUM TEMPAT PKL	11
A. Sejarah Perusahaan.....	11
B. Struktur Organisasi.....	13
C. Kegiatan Umum Perusahaan.....	17
BAB III PELAKSANAAN PRAKTIK KERJA LAPANGAN.....	21
A. Bidang Kerja.....	21
B. Pelaksanaan Kerja.....	22
C. Kendala Yang Dihadapi.....	35
D. Cara Mengatasi Kendala.....	36
BAB IV KESIMPULAN.....	37
A. Kesimpulan.....	37
B. Saran – Saran.....	38
DAFTAR PUSTAKA	40
LAMPIRAN-LAMPIRAN.....	41

DAFTAR TABEL

Tabel 1.1 Jadwal Kegiatan Praktik Kerja Lapangan	9
---	---

DAFTAR GAMBAR

Gambar 2.1 Struktur Organisasi Perusahaan PT Batu Sarana Persada 14

DAFTAR LAMPIRAN

Lampiran 1 Surat Permohonan Praktik Kerja Lapangan	41
Lampiran 2 Surat Penerimaan Praktik Kerja Lapangan.....	42
Lampiran 3 Surat Telah Menyelesaikan Praktik Kerja Lapangan	43
Lampiran 4 Daftar Hadir Praktik Kerja Lapangan.....	44
Lampiran 5 Penilaian Praktik Kerja Lapangan	47
Lampiran 6 Daftar Log Harian.....	48
Lampiran 7 Data Seluruh Penjualan.....	51
Lampiran 8 Penjualan Secara <i>Cash</i> dan <i>Credit</i>	52
Lampiran 9 Penjualan Secara <i>Cash</i>	53
Lampiran 10 Bukti Penerimaan Kas	54
Lampiran 11 Bukti Penerimaan Barang	55
Lampiran 12 Faktur Pajak Keluaran Lembar 1	56
Lampiran 13 Faktur Pajak Keluaran Lembar 3	57
Lampiran 14 Faktur Pajak Masukan	58
Lampiran 15 Print Faktur Pajak Melalui <i>Abipro</i>	59
Lampiran 16 <i>Remote Desktop Connection</i>	60
Lampiran 17 Aktivasi e-SPT PPN 1111	61
Lampiran 18 Menu Pajak Keluaran.....	62
Lampiran 19 Input Pajak Keluaran	63
Lampiran 20 Hasil Input Pajak Keluaran	64
Lampiran 21 Menu Pajak Masukan	65
Lampiran 22 Input Pajak Masukan	66
Lampiran 23 Hasil Input Pajak Masukan	67
Lampiran 24 SSP (Surat Setoran Pajak)	68
Lampiran 25 SPT Masa Juni 2015	69

Lampiran 26 Induk SPT	70
Lampiran 27 Form 1111 AB	73
Lampiran 28 Form 1111 A2.....	76
Lampiran 29 Form 1111 B2	77
Lampiran 30 Menu Awal <i>Abipro</i>	78
Lampiran 31 Input Penjualan	79
Lampiran 32 Tambah Transaksi.....	80
Lampiran 33 Jurnal Pada Penjualan PPN.....	81
Lampiran 34 Kode Barang dan <i>Quantity</i>	82
Lampiran 35 Hasil Input Penjualan Melalui <i>Abipro</i>	83
Lampiran 36 Kartu Konsultasi Pembimbingan Penulisan PKL.....	84

BAB I

PENDAHULUAN

A. Latar Belakang PKL

Mahasiswa berasal dari kata Maha dan Siswa yaitu sebutan bagi seseorang yang menuntut ilmu di perguruan tinggi, baik universitas, institut maupun akademi. Sebagai seorang pelajar yang menempati tingkat tertinggi tentu mahasiswa sudah terpelajar, mereka tinggal menyempurnakan pembelajarannya hingga menjadi manusia terpelajar yang paripurna. Mahasiswa strata satu (S1) diharapkan mampu memahami suatu konsep, dapat memetakan permasalahan dan memiliki solusi terbaik untuk sebuah permasalahan sesuai dengan pemahaman mendalam konsep yang telah dipelajari. Dalam menghadapi permasalahannya, seorang mahasiswa harus melakukan analisa terhadap masalah tersebut, mencari bahan pendukung untuk lebih memahami permasalahan, kemudian memunculkan alternatif solusi dan memilih satu solusi dengan pertimbangan yang matang.

Memiliki jumlah penduduk sebanyak 270.234.842 jiwa, Indonesia meningkat posisi keempat sebagai negara dengan jumlah penduduk terbanyak di dunia dan jumlah pengangguran sebanyak 7.240.000 orang¹. Hal ini menyebabkan persaingan yang semakin ketat dalam pencarian kerja.

¹ Indonesia – Investment
<http://www.indonesia-investments.com/id/keuangan/angka-ekonomi-makro/pengangguran/item255>

Setiap perusahaan yang membuka lowongan pekerjaan mengharapkan mendapatkan calon pekerja yang unggul dibandingkan dengan calon lainnya. Pada akhirnya hukum rimba pun berlaku “*yang kuat yang berkuasa*” dalam hal ini kuat secara mental, pengetahuan dan pengalaman dalam dunia bekerja.

Ilmu yang dimiliki tidak akan berguna apabila tidak diimplementasikan, sudah sepatutnya mahasiswa memberikan sumbangsih untuk lingkungan disekitarnya. Sumbangsih tidak hanya berupa pemberian materil melainkan terjun langsung di lingkungan sekitar, hal ini merupakan penjabaran tridharma perguruan tinggi mengenai pengabdian masyarakat. Melalui PKL mahasiswa dapat secara langsung mengaplikasikan dan mengeksplorasi *hardskill* dan *softskill* yang dimilikinya. Mahasiswa tidak hanya mengaplikasikan teori yang dipelajari selama masa perkuliahan namun juga dapat memberikan koreksian terhadap pelaksanaan sebuah sistem yang berada di perusahaan tempat mahasiswa tersebut melaksanakan PKL, karena Praktikan merupakan pihak eksternal perusahaan.

Fakultas Ekonomi Universitas Negeri Jakarta (FE UNJ) khususnya program studi strata satu (S1) prodi akuntansi, merupakan salah satu penghasil lulusan sarjana ekonomi yang akan menjadi tenaga kerja di dunia kerja mewajibkan mahasiswanya untuk menjalani mata kuliah PKL sebagai langkah awal dari sinkronisasi tridharma perguruan tinggi. Kegiatan ini merupakan jembatan penghubung antara kegiatan menuntut ilmu dan mengimplementasikannya bagi para mahasiswa prodi akuntansi. Mengasah

kombinasi *hardskill* dan *softskill* yang dimilikinya agar menjadi lulusan yang unggul. Selain itu PKL merupakan bagian dari standar kelulusan bagi mahasiswa S1 prodi akuntansi FE UNJ. PKL dilakukan pada tahap akhir dari tahapan-tahapan pembelajaran yang diberikan selama menempuh masa kuliah, karena pada tahap akhir mahasiswa sudah dianggap memiliki kemampuan teoritis yang cukup yang ditunjukkan dengan pengambilan satuan kredit semester (SKS) minimal 100 sks. Kemampuan teoritis yang cukup diharapkan dapat menjadi landasan berpikir dan mengambil keputusan secara lebih mendalam pada situasi-situasi tertentu yang terjadi di dunia kerja sebenarnya.

Pada akhirnya pengetahuan teori dan pengalaman yang dipadukan menjadi satu merupakan paduan yang diharapkan dapat mencitrakan mahasiswa yang berpotensi dan siap menjadi garda terdepan dalam pembangunan bangsa, khususnya dibidang ekonomi karena kegiatan ekonomi yang ada di Indonesia maupun di dunia tidak pernah terlepas dari ilmu akuntansi yang diterapkan dalam setiap kegiatan suatu perusahaan, baik yang bergerak dibidang jasa, dagang maupun manufaktur. Nantinya diharapkan para lulusan FE UNJ akan berdaya saing tinggi dan siap menghadapi dunia kerja.

Dalam menjalankan fungsinya sebagai mahasiswa yang merupakan *agent of change* dan menjalankan tridharma perguruan tinggi pengabdian masyarakat, praktikan melaksanakan PKL di PT Batu Sarana Persada (BSP). PKL merupakan salah satu program pengalaman kerja lapangan yang ditugaskan kepada praktikan untuk memperoleh pengalaman belajar di masyarakat, meningkatkan wawasan, pengetahuan dan keterampilan. Selain itu PKL juga merupakan salah satu syarat kelulusan bagi mahasiswa S1 Jurusan Akuntansi Fakultas Ekonomi Universitas Negeri Jakarta.

B. Maksud dan Tujuan PKL

1. Maksud dari tujuan PKL, diantaranya :
 - a. Memenuhi salah satu syarat kelulusan mata kuliah PKL.
 - b. Penerapan ilmu-ilmu teoritis yang di dapat dengan *real-life* dunia bekerja.
 - c. Mempelajari suatu bidang kerja tertentu yang merupakan bagian dari penerapan ilmu akuntansi.
 - d. Mempersiapkan mental praktikan sebagai calon tenaga kerja profesional dalam menghadapi tantangan dan persaingan dunia kerja.

2. Tujuan dari PKL, diantaranya :
 - a. Mendapatkan gambaran nyata mengenai dunia kerja sebagai bagian dari pengaplikasian ilmu teoritis di dunia kerja.
 - b. Mengembangkan sikap profesionalisme dalam bekerja.
 - c. Mendapatkan ilmu lain yang tidak didapatkan di bangku kuliah.
 - d. Mendapatkan pengalaman kerja sebagai staff *tax accounting* secara langsung dan membandingkan ilmu tentang akuntansi dan pajak yang telah didapatkan di perkuliahan serta menerapkannya dalam praktik di sebuah perusahaan.

C. Kegunaan PKL

Adapun kegunaan PKL akan praktikan paparkan menjadi tiga bagian, yaitu kegunaan PKL bagi praktikan sendiri, Prodi Akuntansi FE UNJ serta Perusahaan penerima praktikan, secara lebih rinci akan dijabarkan satu-persatu.

1. Bagi Praktikan, diantaranya :
 - a. Memberikan pengalaman dan pengetahuan baru di dunia kerja.
 - b. Mengimplementasikan ilmu-ilmu teoritis yang diterima di bangku kuliah.
 - c. Menumbuhkan *social skill* bagaimana praktikan harus beradaptasi di lingkungan pekerjaan, dengan berbagai pihak yang memiliki tanggung jawab berbeda yang bersatu demi tercapainya tujuan perusahaan. Selain itu menyesuaikan diri dengan berbagai macam kultur kepribadian pegawai serta budaya perusahaan.

- d. Melatih kepekaan, keterampilan dan kreativitas dalam menyelesaikan pekerjaan yang diberikan.
 - e. Memungkinkan direkrut kembali oleh perusahaan setelah proses kelulusan.
2. Bagi Prodi Akuntansi FE UNJ, diantaranya :
- a. Terjalannya hubungan kerjasama baik antara instansi, praktikan dan tempat kerja praktikan.
 - b. Media promosi dengan menunjukan kualitas calon lulusan FE UNJ yang tercermin dari kinerja praktikan.
 - c. *Eksternal control* penilaian tentang kemampuan dan pemahaman mahasiswa atas penyerapan ilmu yang dilakukan oleh mahasiswa dari proses pembelajaran yang diberikan oleh dosen-dosen yang ada di kampus.
 - d. Pengembangan kegiatan PKL.
3. Bagi PT Batu Sarana Persada (BSP), diantaranya :
- a. Sebagai *starting point* terjalannya hubungan dan komunikasi antara Prodi Akuntansi FE UNJ dan PT Batu Sarana Persada (BSP) guna menjalin kerjasama yang saling menguntungkan.
 - b. Memberikan penilaian pihak eksternal terhadap pelaksanaan pekerjaan di perusahaannya, dari pada itu dapat diketahui apakah pelaksanaan kerja di bidang yang ditempatkan praktikan sudah sesuai dengan standar operasional prosedur (SOP) yang telah ditetapkan oleh perusahaan.

- c. Bagian dari *Brand Imaging* serta *Corporate Social Responsibilities (CSR)* karena hal ini memberikan kesempatan bagi praktikan mengenal lebih dalam eksistensi perusahaan, dan pastinya perusahaan telah siap menunjukkan penampilan kinerja yang prima di pihak eksternal independen bagi perusahaan.

D. Tempat PKL

Praktikan melaksanakan PKL di sebuah perusahaan manufaktur yang bergerak dibidang pertambangan batu galian andesit, Nama Instansi tersebut yaitu PT Batu Sarana Persada (BSP) yang beralamat di Jl. Raya Pasar Minggu No 11 Pejaten Timur, Pasar Minggu – Jakarta Selatan 12510, Nomor Telepon dan Fax PT Batu Sarana Persada (BSP) yaitu (6221) 797 0507 dan (6221) 794 4923. Disini praktikan memilih ditempatkan dibagian *tax accounting* karena dirasa sesuai dengan konsentrasi jurusan pajak yang akan diambil.

Dipilihnya tempat PKL di PT Batu Sarana Persada (BSP) ini dilandasi dengan ekspektasi-ekspektasi mengenai perspektif perusahaan. Perspektif pada perusahaan ini yaitu mencerminkan kedisiplinan tinggi dan semangat yang pantang menyerah. Oleh karena itu diterimanya praktikan dalam melaksanakan PKL di perusahaan ini merupakan sebuah kebanggaan dan menjadi *starting point* yang baik bagi pengalaman kerja dibidang pajak. Sehingga praktikan dapat mengetahui bagaimana proses perpajakan yang baik didalam dunia kerja.

E. Jadwal Waktu PKL

Pelaksanaan PKL yang dilakukan oleh Praktikan mengacu kepada pedoman pelaksanaan PKL Fakultas Ekonomi Universitas Negeri Jakarta (FE UNJ) adapun tahapan-tahapan yang dilakukan Praktikan dalam melaksanakan PKL, yaitu :

1. Tahap Persiapan PKL

Praktikan mengawali proses persiapan dengan memetakan perusahaan-perusahaan yang diminati sebagai tempat pelaksanaan PKL. Setelah memilih perusahaan yang diminati, praktikan mengajukan surat permohonan PKL perusahaan tersebut, dalam hal ini PT Batu Sarana Persada (BSP). Pada tanggal 22 Mei 2015 praktikan mengurus surat permohonan pelaksanaan PKL diawali dengan membuat surat rujukan di Bagian Administrasi dan Kemahasiswaan Fakultas Ekonomi yang berlokasi di Gedung R, selanjutnya praktikan ke bagian Prodi Akuntansi Fakultas Ekonomi Universitas Negeri Jakarta untuk meminta tanda tangan ke Ketua Jurusan Akuntansi atau Ketua Program Studi, lalu surat rujukan tersebut dilanjutkan ke Biro Administrasi, Akademik dan Kemahasiswaan (BAAK) yang ditujukan kepada bagian *Human, Resouce and Development* (HRD) PT Batu Sarana Persada (BSP), kurang lebih 3 sampai 4 hari kerja lamanya. Kemudian tepatnya pada tanggal 28 mei 2015 praktikan memberikan Surat Pengantar PKL dan *Curriculum Vitae* ke bagian *Human, Resouce and Development* (HRD) PT Batu Sarana Persada (BSP) dan praktikan langsung mendapat panggilan untuk melakukan wawancara, setelah melakukan

wawancara dari pihak *Human, Resouce and Development* (HRD) PT Batu Sarana Persada (BSP) memberikan surat balasan yaitu bahwa praktikan sudah diterima melakukan PKL di perusahaan tersebut.

2. Tahap Pelaksanaan PKL

Sesuai dengan pedoman PKL FE UNJ dimana jangka waktu pelaksanaan kerja praktik antara 8 (delapan) hingga 16 (enam belas) minggu, yang setara dengan sekitar 300 jam kerja ekivalen (*man-hour*) dengan toleransi ketidakhadiran 25%, praktikan melaksanakan PKL dari hari Senin tanggal 1 Juni 2015 sampai dengan Senin 27 Juli 2015. Adapun jam kerja yang berlaku umum adalah

Tabel 1.1
Jadwal Kerja Praktik Kerja Lapangan

Hari	Waktu Kerja	Waktu Istirahat	Keterangan
Senin - Kamis	08.00 s.d 17.30	12.00 s.d 13.00	Jam Reguler
Jumat	08.30 s.d 17.30	11.30 s.d 13.00	
Senin - Jumat	09.00 s.d 17.00	12.00 s.d 13.00	Pada saat bulan Ramadhan

Sumber : Data Olahan Praktikan

3. Tahap Penyusunan Laporan PKL

Selama melaksanakan PKL di PT Batu Sarana Persada (BSP), praktikan diwajibkan menuliskan hasil kegiatan PKL sebagai bahan acuan untuk kelulusan bagi mahasiswa S1 Akuntansi FE UNJ, selain itu juga sebagai bahan laporan dan pertanggungjawaban kepada perusahaan tempat praktikan melakukan PKL. Penyusunan laporan PKL disesuaikan dengan Pedoman PKL FE UNJ tahun 2012. Penyusunan dimulai setelah praktikan selesai melakukan PKL pada bulan Agustus 2015 sampai dengan dimulainya proses sidang PKL di bulan Januari 2016 dengan beberapa kali melakukan bimbingan oleh dosen pembimbing.

BAB II

TINJAUAN UMUM TEMPAT PKL

A. Sejarah Perusahaan

PT Batu Sarana Persada yang dikenal dengan nama PT BSP didirikan pada tanggal 11 maret 2003 yang bergerak dibidang pertambangan batu galian andesit dengan Akta No 22 pada Notaris Titik Irawati SH dan perubahan modal dasar ditempatkan berikut perubahan pengurus perusahaan tanggal 16 Maret 2006 dengan Akta No 5 dihadapan Notaris Fauzah Askar, SH, berita acara RUPSLB tanggal 11 Juli 2008 dengan Akta No 20, tanggal 6 Agustus 2008 dengan Akta No 08, dan tanggal 22 September 2008 dengan Akta No 31 dihadapan Notaris Surjadi, SH dan risalah rapat tanggal 20 Maret 2009 dengan Akta No 03 dihadapan Notaris Sri Rahayu, SH. Pernyataan keputusan rapat tanggal 12 November 2009 dengan akta No 31 dihadapan Notaris Surjadi, SH, Pernyataan keputusan rapat tanggal 3 September 2010 dengan Akta No 24, SH dan Pernyataan keputusan rapat terakhir pada tanggal 22 juli 2011 dengan Akta No 72 dihadapan Notaris Ny. Hj. Julia Chairani Rachman.

Perusahaan memiliki ijin dari instansi terkait yaitu :

1. Nomor Pokok Wajib Pajak (NPWP) No 02.185.656.2.017.000.
2. Surat Pengukuhan Pengusaha Kena Pajak No PEM-00457/WPJ.04/KP.1003/2008.
3. Surat Ijin Usaha Perdagangan (SIUP) No. 04808-04/PMP/1.824.271.

4. Tanda Daftar Perusahaan (TDP) No.09.03.1.46.45005.
5. Surat Keterangan Domisili Perusahaan dari Kelurahan Pejaten Timur No.154/1.824.1/2011
6. Surat Izin Pertambangan Daerah (SIPD) no.541.3/10 tanggal 1 Maret 2006.
7. Izin Usaha Pertambangan (IUP) No.541.3/071/Kpst/ESDM/2011 tanggal 25 April 2011.
8. Surat Izin Pemilikan, Pengusahaan Dan Penyimpanan Bahan Peledak No.SI/354/I/2011 tanggal 27 Januari 2011.
9. Perpanjangan Izin Pendirian dan Penggunaan Gudang Bahan Peledak No 540/056-PU tanggal 14 Januari 2011
10. Surat Izin Pembelian dan Penggunaan Bahan Peledak No SI/8260/XII/2012 tanggal Desember 2012.
11. Surat Izin Penggunaan Sisa Bahan Peledak No SI/8159/XII/2012 tanggal 5 Desember 2012.

PT Batu Sarana Persada (BSP) memiliki area pertambangan seluan 100 HA yang berlokasi di Kampung Lebak Wangi Girang, Desa Rengas Jajar, Kecamatan Cigudeg, Kabupaten Bogor. PT Batu Sarana Persada (BSP) telah mendapatkan ijin pertambangan galian C dn berbagai ijin lainnya dari Instansi terkait. Berdasarkan survey dari departemen Geologi Institut Teknologi Bandung pada tahun 1994, Perusahaan memiliki cadangan batuan andesit sebesar 16.500.000 BCM atau lebih dari 40 juta ton. Kualitas

batuan yang dimiliki perusahaan. memenuhi standar konstruksi jalan, jembatan, gedung dan kebutuhan infrastruktur lainnya.

Visi dan Misi PT Batu Sarana Persada (BSP) yaitu :

- a. Visi : Sebagai salah satu perusahaan tambang andesit yang terbesar dan menjadi agen pembangunan infrastruktur di Indonesia.
- b. Misi : Selalu berusaha menjadikan kepuasan pelanggan, kesejahteraan karyawan, meningkatkan taraf hidup masyarakat sekitar, menjaga lingkungan dan meningkatkan nilai perusahaan sebagai tujuan utama.

B. Struktur Organisasi

Dalam menjalankan kegiatan usahanya perusahaan ditunjang oleh struktural bagian yang mempunyai peranan dan *job description* tersendiri demi terselenggaranya kegiatan perusahaan secara tersistem. Pada PT Batu Sarana Persada (BSP) terbagi menjadi 2 peranan yaitu pegawai yang bekerja di perusahaan yang terletak di Jl. Raya Pasar Minggu No 11 Pejaten Timur Pasar Minggu – Jakarta Selatan 12510 dan pegawai yang bekerja di Proyek Pertambangan yang terletak di Kampung Lebak Wangi Girang, Desa Rengas Jajar, Kecamatan Cigudeg, Kabupaten Bogor. Karena praktikan bekerja di perusahaan langsung maka akan dijelaskan struktur organisasi pada perusahaan tersebut :

STRUKTUR ORGANISASI
PT. BATU SARANA PERSADA

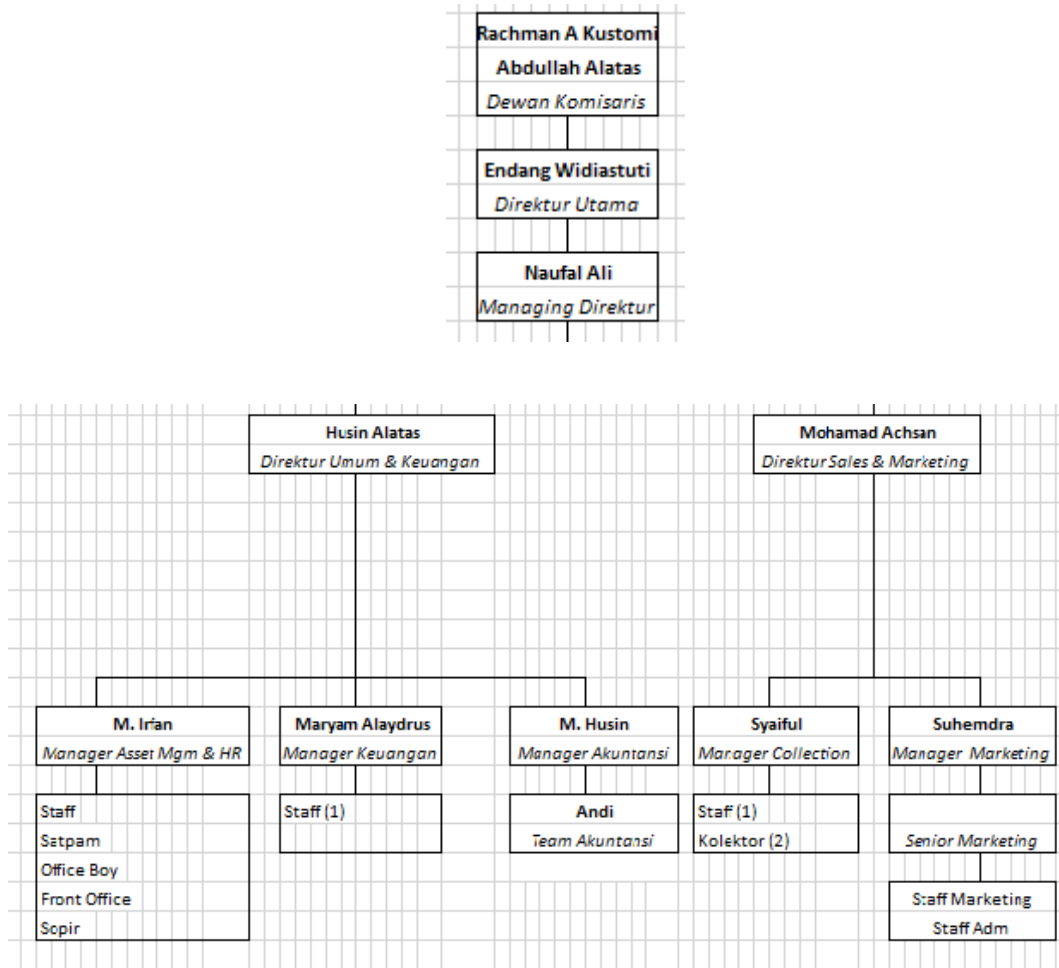

Gambar 2.1

Sumber: Struktur Organisasi PT BSP (Batu Sarana Persada)

Job setiap masing-masing divisi :

1. Direktur Umum dan Keuangan :

Direktur Umum merupakan jabatan tertinggi yang bertugas memimpin serta menjalankan perusahaan. Sama seperti jenis direktur lainnya, secara umum tugas direktur perusahaan adalah memimpin, merencanakan, mengarahkan, mengatur, mengawasi, mengambil keputusan dan sebagai motivator bagi karyawannya.

2. Direktur Sales dan Marketing :

Tugas Direktur *Sales* dan *Marketing* secara umum adalah merencanakan, mengarahkan, dan mengawasi seluruh kegiatan pemasaran perusahaan.

3. Manager Asset Mgm & HR

Tugas dari *Manager Asset Management and Human Resource* di PT Batu Sarana Persada (BSP) yaitu :

- a. Bertanggung jawab penuh dalam proses rekrutmen karyawan mulai dari mencari calon karyawan, wawancara hingga seleksi.
- b. Melakukan kegiatan pembinaan, pelatihan, dan kegiatan-kegiatan yang berhubungan dengan pengembangan kemampuan, potensi, mental, keterampilan dan pengetahuan karyawan yang sesuai dengan standar perusahaan .
- c. Melakukan seleksi, promosi, transferring, dan demosi pada karyawan yang dianggap perlu.

- d. Membuat kontrak kerja karyawan serta memperbaharui masa berlakunya kontrak kerja.

4. Manager Keuangan

Manager keuangan di PT Batu Sarana Persada (BSP) berkerja sama dengan manager lainnya yang bertugas untuk merencanakan dan meramalkan beberapa aspek dalam perusahaan termasuk perancangan umum keuangan perusahaan. Manager keuangan juga bertugas mengambil keputusan penting investasi dan berbagai pembiayaan serta semua hal yang terkait dengan keputusan tersebut.

5. Manager Akuntansi

Tugas dari Manager Akuntansi di PT Batu Sarana Persada (BSP) yaitu mengelola fungsi akuntansi dalam proses data dan informasi keuangan untuk menghasilkan laporan keuangan yang dibutuhkan secara akurat dan tepat waktu, dibawah manager akuntansi terdapat team akuntansi/staff akuntansi, team akuntansi ini fungsinya yaitu mengurus pajak perusahaan dari PPh sampai PPn atau yang biasanya disebut sebagai *tax accounting*, disinilah praktikan ditempatkan yang nantinya akan membantu mengelola dan mengurus pajak perusahaan pada PT Batu Sarana Persada (BSP).

6. Manager Collections

Manager *Collections* di PT Batu Sarana Persada (BSP) yaitu membuat perencanaan dan setting target penanganan A/R yang harus dicapai dalam satu periode dan memonitor pelaksanaan penagihan piutang, ketertiban pengiriman surat pemberitahuan, surat teguran, surat peringatan dan proses penarikan.

7. Manager Marketing :

Tugas dari Manager *Marketing* di PT Batu Sarana Persada (BSP) adalah menentukan harga jual produk yang diluncurkan, jadwal kunjungan serta sistem promosi untuk memastikan tercapainya target penjualan serta menganalisa dan mengembangkan strategi marketing untuk meningkatkan jumlah pelanggan dan area yang sesuai dengan target yang ditentukan.

C. Kegiatan Umum Perusahaan

Kegiatan umum PT Batu Sarana Persada (BSP) terbagi menjadi 2, yaitu kegiatan pada proyek pertambangan dan kegiatan pada kantor pusat. Kegiatan pada proyek pertambangan akan terjabar di point 1 dan 2 sedangkan kegiatan pada kantor pusat akan dijabarkan di point 3, sebelum menjual produk batu galian andesit tersebut PT Batu Sarana Persada (BSP) melakukan dengan berbagai tahapan seperti melakukan Proses Produksi yang meliputi Proses Penambangan dan Proses Pengcilan Ukuran serta Proses Pelayanan Penjualan Produk, berikut penjelasan kegiatan umum perusahaan secara detail :

1. Proses Penambangan yang meliputi :

- a. Proses Pengupasan : Kegiatan pengupasan tanah penutup dengan menggunakan alat berat seperti *exvacator*, *dozer* dan *dump truck*.
- b. Aktivitas Pengeboran : Kegiatan pengeboran dengan variasi kedalaman antara 9 hingga 12 meter untuk penanaman peledak. Peledakan dilakukan untuk mendapatkan bongkahan-bongkahan besar batu andesit.
- c. Melakukan Proses Peledakan

2. Proses Pengecilan ukuran meliputi :

- a. Aktivitas *Jaw Crusher* : Proses pengecilan ukuran dimulai dari pengangkutan bongkahan-bongkahan dari hasil peledak ke mesin pemecah batu yang pertama (*Jaw Crusher*) sehingga menjadi batuan medium ukuran 5cm sampai dengan 12cm dengan makadam serta produk sampingan berupa sirdam.
- b. Aktivitas *Cone Crusher* : Proses selanjutnya adalah memasukan batuan ukurn medium ke dalam mesin pengecil kedua (*secondary cone crusher*) dan sebagian lainnya dilanjutkan dengan memasukan batuan kedalam mesin pengecil ketiga (*tersiery cone crusher*).
- c. Aktivitas Pengayakan : Proses ayak ini dilalui untuk menjadikan produk akhir berupa batu split, batu screening, abu batu, dan batuan lainnya yang sesuai dengan kebutuhan pelanggan. Seluruh produk tersebut memenuhi standar konstruksi jalan, jembatan, gedung dan kebutuhan infrasturktur lainnya.

3. Proses Pelayanan meliputi :

- a. Penjualan : Selain penjualan tunai yang dilakukan di loket penjualan area tambang perusahaan juga melayani penjualan dengan sistem FRANCO dengan ketentuan pelanggan membeli DO di Kantor Pusat dengan harga sampai lokasi tujuan.
- b. Pelanggan : Pelanggan PT Batu Sarana Persada cukup banyak yang terbagi menjadi 4 kategori seperti Ready Mix, Industri Precast, BUMN dan Kontraktor / Developer / Supplier.
- c. Ready Mix :
 1. Adhimix
 2. Betamix
 3. Karya Beton Sudhira (KBS)
 4. Jayamix
 5. Jaya Beton
 6. Dewa Beton
 7. Unggul Beton Remikon (UBR)
 8. Prima Beton (KBN)
 9. Megamix Perkasa
 10. Tonggak Ampuh
 11. Menara Konstruksi
 12. Subur Brother

- d. Industri Precast :
 - 1. Conblok Indonesia
 - 2. Drymix
 - 3. Adhi Cipta Indah
 - 4. Maha Blok
- e. BUMN :
 - 1. Wikaya Karya (WIKYA)
 - 2. Pembangunan Perumahan (PP)
 - 3. Adhi Karya
 - 4. Amarta Karya
- f. Kontraktor/Developer/Supplier :
 - 1. Sinar Surya Sembada
 - 2. Talenta Putra Utama
 - 3. Jaya Konstruksi
 - 4. Gapura Fajar Langgeng
 - 5. Usaha Jaya Engineering
 - 6. Usaha Jayamas Bakti
 - 7. Elangmas Persada
 - 8. Prima Sasana Adhicipta
 - 9. Probicindo Tunggal Taruna

BAB III

PELAKSANAAN PRAKTIK KERJA LAPANGAN

A. Bidang Kerja

Dalam melaksanakan PKL di PT Batu Sarana Persada (BSP) selama 36 hari, praktikan ditempatkan dibagian team akuntansi bidang *tax accounting* yang dimentori oleh Bapak Mochammad Husin sebagai manager akuntansi dan Bapak Andi Kurnia sebagai team akuntansi. Praktikan diberikan tugas secara langsung untuk melakukan pekerjaan dibidang pajak, sehingga praktikan dapat mengetahui bagaimana praktik perpajakan yang dilakukan oleh PT Batu Sarana Persada (BSP).

Pekerjaan yang dilakukan oleh praktikan meliputi :

1. Merekap laporan *sales* periode Juli-Desember 2013.
2. Mencetak faktur pajak keluaran yang sudah diinput oleh karyawan PT Batu Sarana Persada (BSP) melalui *software accounting abipro* untuk diinput ke e-SPT PPN 1111.
3. Menginput pajak keluaran dan pajak masukan kedalam e-SPT PPN 1111 masa Juni 2015.
4. Melakukan pemberkasan dokumen pajak.
5. Menginput nilai penjualan (*include ppn*) kedalam *software accounting abipro*.

B. Pelaksanaan Kerja

Pelaksanaan PKL di PT Batu Sarana Persada (BSP) dilakukan mulai Senin, 1 Juni 2015 dan berakhir pada Senin, 27 Juli 2015. Selama melaksanakan PKL, praktikan mendapat bimbingan teknis dari Bapak Mochammad Husin dan Bapak Andi Kurnia selaku mentor yang memegang tanggung jawab pada bagian *Accounting* PT Batu Sarana Persada (BSP). Selain itu praktikan juga mendapat pengarahan mengenai lingkungan perusahaan dari Bapak Muhammad Irfan sebagai Manager *Human Resource*. Selama 36 (Tiga Puluh Enam) hari melaksanakan PKL, pekerjaan yang dilaksanakan praktikan pada PT Batu Sarana Persada (BSP) adalah sebagai berikut :

1. Merekap Laporan *Sales* Periode Juli – Desember Tahun 2013.

Karena akan adanya pemeriksaan pajak di PT Batu Sarana Persada (BSP) maka praktikan membantu merekap Laporan *Sales* periode Juli – Desember Tahun 2013, dalam data laporan *Sales* tahun 2013 yang diterima praktikan laporan *Sales* tersebut ada yang pembayaran secara *Credit* dan pembayaran secara *Cash*, selanjutnya praktikan menginput kembali penjualan secara *Cash* lalu diprint dan dicocokkan dengan dokumen bukti penerimaan barang dan bukti penerimaan kas.

Penjualan adalah kegiatan yang terpadu untuk mengembangkan rencana-rencana strategis yang diarahkan kepada usaha pemuasan kebutuhan serta keinginan pembeli/konsumen, guna untuk mendapatkan penjualan yang menghasilkan laba atau keuntungan atau definisi penjualan

adalah merupakan suatu kegiatan transaksi yang dilakukan oleh 2 (dua) belah pihak/lebih dengan menggunakan alat pembayaran yang sah.² Penjualan juga merupakan salah satu sumber pendapatan seseorang atau suatu perusahaan yang melakukan transaksi jual & beli, dalam suatu perusahaan apabila semakin besar penjualan maka akan semakin besar pula pendapatan yang diperoleh seseorang atau perusahaan tersebut.

Tujuan penjualan yaitu mendatangkan keuntungan atau laba dari produk-produk atau jasa yang dihasilkan produsennya dengan pengelolaan yang baik dan juga mengharapkan keuntungan yang sebesar-besarnya. Akan tetapi hal ini perlu peningkatan kinerja dari pihak distributor dalam menjamin mutu dan kualitas barang ataupun jasa yang akan di jual. Mencapai suatu tujuan yaitu dalam perusahaan setiap penjualan harus mempunyai tujuan penjualan yang dicapai.

Alur kerja yang dilakukan praktikan pada pekerjaan ini yaitu :

- a. Praktikan diberikan data *Sales* dari bulan Juli – Desember Tahun 2013. (Lampiran 7 Halaman 51)
- b. Dalam data tersebut terdapat *Sales* secara *Cash* dan *Credit* berupa data excel. (Lampiran 8 Halaman 52)
- c. Praktikan menginput kembali data *Sales* secara *Cash* dan menjumlahkan total tiap - tiap *Sales* dari bulan Juli – Desember Tahun 2013. (Lampiran 9 Halaman 53)

² Marom Chairul. *Sistem Akuntansi Perusahaan Dagang*, Jakarta : PT Grasindo, 2002 p.28

d. Mencetak data penjualan tersebut dan mencocokkannya dengan bukti penerimaan kas dan bukti penerimaan barang. (Lampiran 10 dan 11 Halaman 54 dan 55)

e. Lalu menaruh *printout* tersebut ke dalam odner yang tersedia.

2. Mencetak Faktur Pajak Keluaran yang sudah diinput oleh Karyawan PT Batu Sarana Persada (BSP) melalui Software Accounting Abipro untuk diinput ke e-SPT PPN 1111.

Menurut Undang-Undang Perpajakan, Faktur Pajak merupakan bukti pungutan pajak yang dibuat oleh Pengusaha Kena Pajak (PKP) yang melakukan penyerahan Barang Kena Pajak (BKP) atau penyerahan Jasa Kena Pajak (JKP)³ atau dengan kata lain, ketika PKP menjual suatu barang atau jasa kena pajak, maka harus menerbitkan Faktur Pajak sebagai tanda bukti bahwa PKP tersebut telah memungut pajak dari orang yang telah membeli barang atau jasa kena pajak tersebut. Setiap barang atau jasa kena pajak yang diperjualbelikan, telah dikenai biaya pajak selain daripada harga pokoknya itu sendiri. PKP adalah bisnis/perusahaan/pengusaha yang melakukan penyerahan barang kena pajak dan/atau jasa kena pajak yang dikenai Pajak Pertambahan Nilai (PPN), tetapi, untuk menjadi PKP, pengusaha tersebut harus dikukuhkan terlebih dahulu oleh Direktorat Jenderal Pajak, dengan memenuhi beberapa persyaratan tertentu.

³ Ikatan Akuntan Indonesia (IAI). *Susunan Dalam Satu Naskah Undang – Undang Perpajakan*. Jakarta : Ikatan Akuntan Indonesia, 2014,p.117

Peran penting Faktur Pajak sangatlah berguna bagi PKP. Dengan adanya faktur pajak maka PKP memiliki bukti bahwa PKP telah melakukan penyetoran, pemungutan hingga pelaporan SPT Masa PPN sesuai dengan peraturan yang berlaku, jika terjadi kesalahan dalam mengisi faktur pajak, PKP dapat melakukan pembetulan faktur pajak tersebut⁴.

Jika tidak dilakukan pembetulan sama sekali, maka hal ini akan merugikan PKP yakni pada saat Audit datang ke PKP dan melakukan pemeriksaan pajak. Dalam hal ini faktur pajak yang dibuat oleh PKP untuk melakukan penjualan Barang Kena Pajak (BKP) atau Jasa Kena Pajak (JKP) biasanya disebut dengan faktur pajak keluaran (Lampiran 12 dan 13 Halaman 56 dan 57), sedangkan apabila PKP melakukan pembelian Barang Kena Pajak (BKP) atau Jasa Kena Pajak (JKP) maka disebut dengan faktur pajak masukan. (Lampiran 14 Halaman 58)

Faktur Pajak harus dibuat oleh PKP pada saat :

- a. Saat penyerahan Barang Kena Pajak dan/atau penyerahan Jasa Kena Pajak.
- b. Saat penerimaan pembayaran dalam hal penerimaan pembayaran terjadi sebelum penyerahan Barang Kena Pajak dan/atau sebelum penyerahan Jasa Kena Pajak.
- c. Saat penerimaan pembayaran termin dalam hal penyerahan sebagian tahap pekerjaan.

⁴ Ikatan Akuntan Indonesia (IAI). *Modul Pelatihan Pajak Terapan Brevet A & B Terpadu*, op.cit, p. 285

d. Saat lain yang diatur dengan atau berdasarkan Peraturan Menteri Keuangan.

Pajak Keluaran ialah pajak yang dikenakan ketika subjek pajak melakukan penjualan terhadap barang kena pajak (BKP) dan atau jasa kena pajak (JKP) yang tergolong dalam barang mewah⁵. Sebagai salah satu jenis pajak, Pajak Pertambahan Nilai (PPN) sering kali disebut sebagai pajak objektif. Pada PPN, hal yang pertama kali ditekankan adalah objek pajak yang akan dikenakan, kemudian, subjek pajak yang terkena PPN.

Sebelum menginput pajak keluaran ke e-SPT PPN 1111, praktikan menggunakan *software accounting abipro* terlebih dahulu untuk melihat transaksi mana yang dikenakan PPN, apabila sudah menemukan transaksi tersebut praktikan hanya tinggal mengklik menu faktur pajak pada *abipro* untuk mencetak faktur pajak tersebut. (Lampiran 15 Halaman 59)

3. Menginput Pajak Keluaran dan Pajak Masukan Kedalam e-SPT PPN 1111 Masa Juni 2015.

Setelah mencetak faktur pajak keluaran tersebut, pekerjaan selanjutnya yang dilakukan oleh praktikan adalah menginput pajak keluaran dan meminta dokumen pajak masukan ke Pak Andi Kurnia selaku team akuntansi untuk diinput kedalam e-SPT PPN 1111, dalam mewujudkan sistem administrasi perpajakan modern pemerintah menyediakan aplikasi yang dapat digunakan oleh wajib pajak untuk melakukan pengisian dan

⁵ Ikatan Akuntan Indonesia (IAI). *Susunan Dalam Satu Naskah Undang – Undang Perpajakan, loc.cit.*

pelaporan SPT secara cepat, tepat dan akurat. Yang dimaksud dengan e-SPT adalah penyampaian SPT dalam bentuk digital ke KPP secara elektronik atau dengan menggunakan media komputer, sedangkan pengertian e-SPT menurut DJP adalah Surat Pemberitahuan beserta lampiran-lampirannya dalam bentuk digital dan dilaporkan secara elektronik atau dengan menggunakan media komputer yang digunakan untuk membantu wajib pajak dalam melaporkan perhitungan dan pembayaran pajak yang terutang sesuai dengan ketentuan peraturan perundang-undangan yang berlaku.

Pajak Masukan adalah pajak yang dikenakan ketika Pengusaha Kena Pajak melakukan pembelian terhadap barang kena pajak atau jasa kena pajak⁶. Pengusaha Kena Pajak, sering disebut PKP adalah Pengusaha yang melakukan penyerahan Barang Kena Pajak dan atau penyerahan Jasa Kena Pajak yang dikenakan pajak berdasarkan Undang-Undang Pajak Pertambahan Nilai (UU PPN) 1984 dan perubahannya, tidak termasuk Pengusaha Kecil yang batasannya ditetapkan dengan Keputusan Menteri Keuangan, kecuali Pengusaha Kecil yang memilih untuk dikukuhkan sebagai Pengusaha Kena Pajak.

Setelah mencetak faktur pajak keluaran dari *abipro accounting system* maka langkah selanjutnya praktikan menginput pajak keluaran serta meminta faktur pajak masukan ke Bapak Andi Kurnia selaku Team Akuntansi PT BSP (Batu Sarana Persada) untuk diinput melalui e-SPT PPN

⁶ Ikatan Akuntan Indonesia (IAI). *Susunan Dalam Satu Naskah Undang – Undang Perpajakan, loc.cit.*

1111. Awalnya praktikan harus menginput Pajak Keluaran terlebih dahulu sebelum menginput Pajak Masukan, langkah - langkah yang dilakukan oleh praktikan dalam menginput Pajak Keluaran yaitu :

- a. Praktikan harus terhubung terlebih dahulu oleh server BSP yaitu melalui *Remote Desktop Connection*, lalu masukkan user dan password atas nama Andi Kurnia supaya database pada aplikasi e-SPT PPN 1111 yang sudah dibuat oleh Bapak Andi Kurnia dapat dilanjutkan oleh praktikan. (Lampiran 16 Halaman 60)
- b. Buka aplikasi e-SPT PPN 1111 yang databasenya berjudul BSP Pusat. (Lampiran 17 Halaman 61)
- c. Selanjutnya klik pada bagian input data dan pajak keluaran untuk menginput Pajak Keluaran. (Lampiran 18 Halaman 62)
- d. Setelah sudah masuk ke menu daftar Pajak Keluaran, praktikan harus menyesuaikan e-SPT PPN 1111 ke masa Juni 2015 terlebih dahulu, lalu klik pada menu 'Baru' untuk menginput pajak keluaran. (Lampiran 19 Halaman 63)
- e. Pada penginputan Pajak Keluaran ini menjelaskan bahwa PT BSP (Batu Sarana Persada) sebagai penjual BKP (Barang Kena Pajak) ke lawan transaksinya/*customer*, selanjutnya data-data yang dimasukan oleh praktikan yaitu:

1. Nama lawan transaksi.
2. NPWP lawan transaksi.
3. Nomor seri faktur pajak/Nomor dokumen.
4. Tanggal transaksi.
5. DPP transaksi dan.
6. PPN atas DPP transaksi. (Lampiran 20 Halaman 64)

Setelah praktikan menginput pajak keluaran selanjutnya praktikan menginput pajak masukan, cara menginput pajak masukan ini hampir sama dengan cara menginput pajak keluaran hanya beda disub menunya saja dan data – data yang dimasukkan ini juga memiliki kesamaan dengan data yang harus dimasukkan praktikan seperti Nama lawan transaksi, NPWP lawan transaksi, Nomor seri faktur pajak/Nomor dokumen, Tanggal transaksi, DPP transaksi dan PPN atas DPP transaksi, bedanya adalah hanya peran PT BSP (Batu Sarana Persada) sebagai pembeli BKP (Barang Kena Pajak). (Lampiran 21 s.d 23 Halaman 65 s.d 67)

Hasil yang diperoleh dalam mengerjakan bidang pekerjaan ini dengan menggunakan aplikasi e-SPT PPN 1111 adalah total pajak keluaran yang diinput oleh praktikan sebesar Rp 483.992.057 dan total pajak masukan sebesar Rp 74.062.644 sehingga menghasilkan PPN kurang bayar sebesar Rp 409.929.413 pada masa Juni 2015. Untuk mengecek secara detail dan melihat total perhitungan PPN tersebut, maka praktikan dapat melihatnya melalui form induk SPT, beserta lampirannya (Form 1111 AB, Form 1111 A2, Form 1111 B2). Jumlah PPN kurang bayar inilah yang harus wajib

dibayarkan/disetor dan dilaporkan oleh PT Batu Sarana Persada (BSP) pada akhir bulan Juli 2015. Apabila dalam hal tanggal jatuh tempo penyetoran dan pelaporan bertepatan dengan hari libur termasuk hari Sabtu atau libur nasional, maka penyetoran dan pelaporan dapat dilakukan pada hari kerja berikutnya.

4. Melakukan Pemberkasan Dokumen Pajak

Setelah praktikan menginput pajak keluaran dan pajak masukan melalui aplikasi e-SPT PPN 1111 selanjutnya praktikan melakukan pemberkasan dokumen pajak yang berisi Faktur Pajak Keluaran, *Invoice* Penjualan yang terkena PPN dan *Purchase Order* Tahun 2015. Praktikan meminta dokumen *Purchase Order* yang sesuai dengan tanggal transaksi dan nama pelanggan ke Bapak Aris Setiawan selaku staff *Sales and Marketing*, setelah ketiga dokumen tersebut sudah ada dan sudah sesuai, praktikan menggabungkan dokumen tersebut sesuai tanggal transaksi dan nama pelanggan lalu memasukkannya ke odner yang sudah disediakan.

Terkait pemberkasan dokumen pajak ini praktikan juga menyiapkan dokumen untuk setor/bayar pajak PPN Masa Juni 2015, dokumen yang diperlukan untuk setor pajak hanya SSP (Surat Setoran Pajak), yang merupakan bukti pembayaran atau penyetoran pajak yang akan dilakukan oleh wajib pajak dengan menggunakan formulir atau telah dilakukan dengan cara lain ke kas negara melalui tempat pembayaran pajak yang ditunjuk oleh menteri keuangan (Lampiran 24 Halaman 68). Selanjutnya untuk pelaporan pajak praktikan menyiapkan SPT Masa Juni 2015 atau yang biasanya

dikatakan Induk SPT (Lampiran 25 Halaman 69), setelah praktikan sudah menyiapkan dokumen untuk dilakukannya setor pajak dan pelaporan pajak PPN Masa Juni 2015. Praktikan menyiapkan beberapa lampiran-lampiran sebagai dokumen pendukung Induk SPT Masa Juni 2015 dan sebagai arsip PT Batu Sarana Persada (BSP), dokumen-dokumen ini meliputi :

- a. Induk SPT, dalam formulir ini pada bagian 1 merupakan penyerahan barang dan jasa, bagian 2 perhitungan PPN Kurang Bayar/Lebih Bayar, bagian 3 PPN terutang atas kegiatan membangun sendiri, bagian 4 pembayaran kembali pajak masukan bagi PKP gagal berproduksi, dan bagian 5 pajak penjualan atas barang mewah. (Lampiran 26 Halaman 70)
- b. Formulir 1111 AB, dalam formulir ini berisi tentang rincian Rekapitulasi penyerahan dan perolehan. (Lampiran 27 Halaman 73)
- c. Formulir 1111 A2, merupakan daftar pajak keluaran atas penyerahan dalam negeri dengan faktur pajak. (Lampiran 28 Halaman 76)
- d. Formulir 1111 B2, adalah daftar pajak masukan atas perolehan BKP/JKP dalam negeri yang dapat dikreditkan. (Lampiran 29 Halaman 77)

5. Menginput Nilai Penjualan (*Include PPN*) kedalam *Software Accounting Abipro*.

Sesudah praktikan selesai menggunakan aplikasi e-SPT PPN 1111, selanjutnya praktikan diberi kesempatan untuk mengoperasikan *software accounting abipro* yang digunakan oleh PT Batu Sarana Persada (BSP), karena praktikan ditempatkan dibagian *tax accounting* yang berhubungan dengan pajak perusahaan maka praktikan hanya menginput penjualan pada bulan Juli 2015 yang terkena PPN atau yang biasanya sering disebut dengan BKP (Barang Kena Pajak).

Produk-produk PT Batu Sarana Persada (BSP) yang dikenakan PPN meliputi *Split, Abu Batu, Makadam, Screening, B.Coarse A dan B.Coarse B*, produk tersebut dikenakan PPN dan dianggap BKP karena produk dari PT Batu Sarana Persada (BSP) ini sudah diolah dengan mesin dan bukan lagi merupakan barang hasil pertambangan yang diambil langsung dari sumbernya, karena apabila barang hasil pertambangan dan hasil pengeboran yang diambil langsung dari sumbernya merupakan jenis barang yang tidak dikenai PPN atau Non BKP yang tertera pada Undang – Undang PPN Pasal 4A ayat 2 Huruf A.

Istilah PPN sering didengar ketika sedang melakukan transaksi pembelian barang atau jasa dengan orang pribadi maupun badan. PPN merupakan jenis pajak tidak langsung untuk disetor oleh pihak lain (pedagang) yang bukan merupakan penanggung pajak (konsumen akhir). Prinsip dasarnya adalah suatu pajak yang harus dikenakan pada setiap

proses produksi dan distribusi akan tetapi jumlah pajak yang terutang dibebankan kepada konsumen akhir yang memakai produk tersebut⁷.

Peraturan perundang-undangan yang mengatur Pajak Pertambahan Nilai dan Pajak Penjualan tas Barang Mewah adalah Undang-undang Nomor 8 Tahun 1983 tentang PPN dan PPNBM sebagaimana telah diubah dengan Undang-undang Nomor 11 Tahun 2011 Tahun 1994 dan diubah terakhir kali dengan Undang-undang Nomor 42 Tahun 2009. Undang-undang tersebut berlaku mulai 1 April 2010⁸. Pengertian dari PPN itu sendiri adalah pajak yang dikenakan karena adanya pertambahan nilai suatu barang dan jasa.

Pengertian dari BKP (Barang Kena Pajak) itu sendiri adalah Barang yang dikenakan Pajak Pertambahan Nilai dan/atau Pajak Penjualan Barang Mewah berdasarkan Undang – Undang Nomor 42 Tahun 2009 Tentang PPN dan PPNBM. Barang Kena Pajak terdiri dari Barang yang berwujud dan Barang tidak berwujud, Untuk mengetahui apakah suatu barang dikenakan PPN atau tidak, maka perlu mengetahui terlebih dahulu barang tersebut merupakan BKP (Barang Kena Pajak) atau tidak. Jika suatu barang merupakan BKP (Barang Kena Pajak) maka penyerahan/penjualannya akan dikenakan Pajak Pertambahan Nilai (PPN).

⁷ Pajak Online

<http://www.online-pajak.com/id/berita-dan-tips/pajak-pertambahan-nilai-ppn>

⁸ Ikatan Akuntan Indonesia (IAI). *Modul Pelatihan Pajak Terapan Brevet A & B Terpadu*. Jakarta : Ikatan Akuntan Indonesia, 2014, p.282

Cara menginput penjualan menggunakan software accounting abipro yang digunakan oleh Praktikan di PT BSP (Batu Sarana Persada) yaitu dengan cara :

- a. Buka aplikasi software *software accounting abipro*. (Lampiran 30 Halaman 78)
- b. Masukkan nama *user* dan *password*.
- c. Saat sudah masuk ke aplikasi *software accounting abipro* klik bagian Inventory lalu Penjualan. (Lampiran 31 Halaman 79)
- d. Selanjutnya klik pada menu tambah transaksi (Lampiran 32 Halaman 80)
- e. Untuk menginput penjualan yang terkena PPN maka yang dilakukan yaitu dalam kolom jurnal pilih menu penjualan PPN. (Lampiran 33 Halaman 81)
- f. Selanjutnya sesuaikan nomor bukti transaksi, nama pelanggan, dan tanggal transaksi dengan kwitansi penjualan.
- g. Lalu klik kode barang dan sesuaikan dengan *quantity* untuk menghitung berapa total penjualan plus PPN pada hari tersebut. (Lampiran 34 Halaman 82)
- h. Hasil pekerjaan yang telah praktikan selesaikan saat menggunakan *software abipro* ini dapat dilihat pada (Lampiran 35 Halaman 83)
- i. *Software abipro* ini sudah tersistem dan semua jenis produknya sudah tertera harga pervolumenya sehingga praktikan hanya menentukan kode barang dan *quantitynya*, apabila sudah menentukan kode barang dan

quantity maka total harga otomatis sudah terhitung sendiri beserta PPNnya sehingga praktikan hanya tinggal menyesuaikan dengan kwitansi yang diterima, inilah yang memudahkan praktikan dan karyawan PT Batu Sarana Persada (BSP) dalam mengoperasikan *software accounting abipro*.

Pekerjaan ini merupakan tahap akhir praktikan selama 36 (tiga puluh enam) hari melaksanakan PKL di PT Batu Sarana Persada (BSP).

C. Kendala Yang Dihadapi

Dalam melaksanakan PKL Praktikan menghadapi kendala-kendala dalam melaksanakan pekerjaan, antara lain:

1. Pengarsipan dokumen-dokumen pajak seperti faktur pajak masukan dan keluaran belum tersistem, sehingga terdapat beberapa faktur pajak yang diragukan apakah sudah dimasukkan ke e-spt atau belum.
2. Jaringan internet untuk koneksi ke database tidak stabil.
3. Praktikan sempat mengalami kesulitan menemukan arsip *sales* tahun 2013 serta bukti penerimaan kas dan bukti penerimaan barang.
4. Selama kuliah praktikan belum diajarkan aplikasi e-SPT PPN 1111 dan *software accounting abipro* sehingga membuat praktikan sempat kebingungan mengaplikasikan *program/software* tersebut.
5. Minimnya kabel *LAN* membuat praktikan mengalami kesulitan mengkoneksikan *remote desktop connection* untuk menghubungkan ke laptop praktikan ke server PT Batu Sarana Persada untuk mengaplikasikan e-SPT PPN 1111 dan *abipro*.

D. Cara Mengatasi Kendala

Untuk menghadapi kendala-kendala tersebut, cara yang digunakan Praktikan untuk mengatasinya, adalah sebagai berikut :

1. Terlebih dahulu mengarsip dokumen tahun sebelumnya dan membuang dokumen yang sudah tidak digunakan, karena dikhawatirkan terdapat *double document*.
2. Memanggil teknisi IT untuk memperbaiki jaringan internet yang tidak stabil.
3. Meminta bantuan staff/karyawan PT Batu Sarana Persada (BSP) untuk membantu menemukan dan memilih arsip laporan *sales* tahun 2013 serta bukti penerimaan kas dan bukti penerimaan barang yang akan digunakan.
4. Melakukan pelatihan dengan mentor/pembimbing selama beberapa jam supaya dapat mengaplikasikan e-SPT PPN 1111 dan *software abipro*.
5. Membeli kabel *LAN* untuk dapat memudahkan praktikan mengkoneksikan laptop ke server PT Batu Sarana Persada.

BAB IV

KESIMPULAN

A. Kesimpulan

PKL merupakan salah satu syarat kelulusan bagi mahasiswa Fakultas Ekonomi Universitas Negeri Jakarta Prodi S1 Akuntansi yang harus dilaksanakan oleh semua mahasiswa dengan syarat telah menempuh 100 sks mata kuliah. Secara umum PKL memberikan pengalaman kerja yang sangat berguna bagi praktikan karena dapat meningkatkan wawasan serta kemampuan terhadap bidang akuntansi di dalam dunia kerja. Secara khusus setelah 36 (tiga puluh enam) hari menjalani PKL di PT Batu Sarana Persada (BSP), praktikan dapat memberi kesimpulan bahwa:

1. Praktikan mendapatkan gambaran komprehensif tentang dunia kerja yang sesungguhnya.
2. Praktikan dapat mengimplemetasikan ilmu yang telah dipelajari di Universitas serta mendapatkan wawasan dan keterampilan yang harus disiapkan dalam menghadapi persaingan dunia kerja.
3. PT Batu Sarana Persada (BSP) merupakan *starting point* yang tepat bagi praktikan untuk menghargai kedisiplinan, karena perusahaan berbudaya kedisiplinan yang tinggi.
4. Praktikan mendapat pengetahuan bahwa informasi memiliki *value*, tak terkecuali informasi yang menyangkut perusahaan tempat praktikan bekerja.

B. Saran-Saran

Berdasarkan PKL yang telah dilaksanakan oleh Praktikan di PT Batu Sarana Persada (BSP), maka praktikan ingin menyampaikan beberapa saran sebagai bahan masukan yang bermanfaat bagi pihak-pihak yang bersangkutan. Adapun saran-saran tersebut antara lain:

1. Bagi PT Batu Sarana Persada
 - a. Sebaiknya terdapat mentoring kepegawaian bagi mahasiswa yang melaksanakan *internship*, karena orang asing yang masuk kedalam kantor dalam hal ini mahasiswa bisa saja belum memiliki kesadaran yang teguh dalam menjaga informasi mengenai perusahaan.
 - b. Diperlukan sistem pengarsipan dokumen-dokumen keuangan yang lebih teratur, contohnya memberikan tanda pada faktur pajak yang sudah di masukan kedalam *database*.
 - c. Pelaksanaan PKL ini akan jauh lebih terarah apabila disusun suatu jadwal yang harus dikerjakan praktikan selama melaksanakan PKL.
 - d. Lebih detail dalam menjelaskan pekerjaan apa yang harus dilakukan supaya praktikan tidak kebingungan dalam melaksanakan pekerjaan tersebut.

2. Bagi Prodi Akuntansi FE UNJ
 - a. Sebaiknya jurusan lebih mempersiapkan pelatihan tata cara dan bimbingan dalam tahap awal memulai pelaksanaan kegiatan PKL ini, karena banyak mahasiswa yang kebingungan mengenai awal pelaksanaan PKL.
3. Bagi Calon Praktikan yang akan melaksanakan PKL
 - a. Calon praktikan agar lebih mempersiapkan diri sebelum pelaksanaan Praktik Kerja Lapangan, seperti kemampuan akademik maupun *communication skill*, khususnya bahasa asing apabila ingin bekerja di perusahaan asing.
 - b. Lebih aktif untuk mencari informasi dari berbagai sumber, seperti mencari informasi mengenai tatacara pelaksanaan PKL ke bagian akademik jurusan.
 - c. Mencari informasi mengenai pengalaman-pengalaman dan kesulitan senior sebelumnya yang sudah melaksanakan PKL agar mendapat gambaran mengenai perjuangan pelaksanaan PKL.

DAFTAR PUSTAKA

Ikatan Akuntan Indonesia (IAI). *Modul Pelatihan Pajak Terapan Brevet A & B Terpadu*. Jakarta : Ikatan Akuntan Indonesia, 2014.

Ikatan Akuntan Indonesia (IAI). *Susunan Dalam Satu Naskah Undang – Undang Perpajakan*. Jakarta : Ikatan Akuntan Indonesia, 2014.

Indonesia – *Investment*

<http://www.indonesia-investments.com/id/keuangan/angka-ekonomi-makro/pengangguran/item255> (Diakses Tanggal 10 Oktober 2015).

[Marom Chairul. Sistem Akuntansi Perusahaan Dagang, Jakarta : PT Grasindo, 2002](#)

[Pajak Online](#)

<http://www.online-pajak.com/id/berita-dan-tips/pajak-pertambahan-nilai-ppn> (Diakses Tanggal 10 Oktober 2015).

PT Batu Sarana Persada. *Company Profile PT BSP*, Jakarta 2013.

PT Batu Sarana Persada. *Struktur Organisasi PT BSP*, Jakarta 2013.

Tim Penyusun FE UNJ. *Pedoman Praktik Kerja Lapangan Fakultas Ekonomi Universitas Negeri Jakarta*. Jakarta : Fakultas Ekonomi Universitas Negeri Jakarta, 2012.

LAMPIRAN-LAMPIRAN

Lampiran 1

Surat Permohonan Praktik Kerja Lapangan

 <p>Building Future Leaders</p>	<p>KEMENTERIAN PENDIDIKAN DAN KEBUDAYAAN UNIVERSITAS NEGERI JAKARTA Kampus Universitas Negeri Jakarta, Jalan Rawamangun Muka, Jakarta 13220 Telp./Fax. : Rektor : (021) 4893854, PR I : 4895130, PR II : 4893918, PR III : 4892926, PR IV : 4893982 BAUK : 4750930, BAAK : 4759081, BAPSI : 4752180 Bag. UHTP : Telp. 4893726, Bag. Keuangan : 4892414, Bag. Kepegawaian : 4890536, HUMAS : 4898486 Laman : www.unj.ac.id</p>	
Nomor	: 3937/UN39.12/KM/2015	22 Mei 2015
Lamp.	: -	
H a l	: Permohonan Izin Praktek Kerja Lapangan	
Yth. HRD PT. Batu Sarana Persada Jl. Raya Pasar Minggu No.11 Jakarta Selatan		
Kami mohon kesediaan Saudara untuk dapat menerima Mahasiswa Universitas Negeri Jakarta :		
N a m a	: I Gusti Agung G. M. W.	
Nomor Registrasi	: 8335128415	
Program Studi	: Akuntansi	
Fakultas	: Ekonomi Universitas Negeri Jakarta	
No. Telp/HP	: 083874454797	
Untuk melaksanakan Praktek Kerja Lapangan yang diperlukan dalam rangka memenuhi tugas mata kuliah pada tanggal 1 Juni s.d. 31 Juli 2015.		
Atas perhatian dan kerjasama Saudara, kami sampaikan terima kasih.		
		Kepala Biro Administrasi Akademik dan Kemahasiswaan, Dis/Syaifulah NIP 195702161984031001
Tembusan :		
1. Dekan Fakultas Ekonomi		
2. Kaprog / Jurusan Akuntansi		

Lampiran 2

Surat Penerimaan Praktik Kerja Lapangan



PT. BATU SARANA PERSADA

Gedung BSP :
 Jl. Raya Pasar Minggu No. 11 Pejaten Timur
 Pasar Minggu - Jakarta Selatan 12510
 Telp. (62-21) 7970507 (Hunting)
 Fax. (62-21) 7944923
 E-mail : pibat@indosat.net.id

SURAT BALASAN PRAKTEK KERJA LAPANGAN

No. :030/PT-BSP/ hrd/V/2015
 Hal : Surat Balasan Praktek Kerja Lapangan
 Lamp: -

Kepada Yth.
 Kepala Biro Administrasi Akademik dan Kemahasiswaan
 Universitas Negeri Jakarta
 di Tempat

Dengan hormat,

Menindaklanjuti Surat Permohonan Praktek Kerja Lapangan No. 3937/UN39.12/KM.2015 tertanggal 22 Mei 2015 dari Universitas Negeri Jakarta, maka dengan ini kami sampaikan bahwa:

KAMI MENYETUJUI PERMOHONAN PRAKTEK KERJA LAPANGAN tersebut atas ;

N a m a : I Gusti Agung Gde Mahardi Wijaya
 Nomor Registrasi : 8335128415
 Program Studi : Akuntansi
 Bidang pekerjaan pada PKL : Akuntansi Perpajakan

Adapun ketentuan mengenai PKL adalah sebagai berikut:

- Pelaksanaan magang dimulai tanggal 1 Juni s.d 31 Juli 2015
- Mahasiswa diharapkan mampu mengikuti aturan perusahaan baik aturan tertulis maupun tidak tertulis yang telah berjalan
- Perusahaan berhak untuk memulangkan mahasiswa sebelum waktu PraktekKerja Lapangan selesai apabila ternyata diketahui mahasiswa tersebut melanggar peraturan perusahaan.

Demikian surat jawaban Praktek Kerja Lapangan ini kami buat, agar dapat menjadi perhatian. Atas kerjasama yang baik, kami ucapkan terima kasih.

Jakarta 28 Mei 2015
 Hormat kami
 PT. Batu Sarana Persada

M. Irfan
 HRD Manager



Lampiran 3

Surat Telah Menyelesaikan Praktik Kerja Lapangan

	PT. BATU SARANA PERSADA	Gedung BSP : Jl. Raya Pasar Minggu No. 11 Pejaten Barat Pasar Minggu - Jakarta Selatan 12510 Telp. (62-21) 7970507 (Hunting) Fax. (62-21) 7944923 E-mail : ptbatu@indosat.net.id
---	--------------------------------	--

SURAT KETERANGAN PRAKTEK KERJA LAPANGAN
047/PT-BSP/ hrd/XII/2015

Yang Bertanda tangan di bawah ini ;

N a m a : M.Irfan
Jabatan : HRD Manager

Dengan ini menerangkan bahwa ;

N a m a : I Gusti Agung Gde Mahardi Wijaya
Nomor Registrasi : 8335128415
Program Studi : Akuntansi
Bidang pekerjaan pada PKL : Akuntansi Perpajakan

Bahwa yang bersangkutan telah melaksanakan kegiatan Praktek Kerja Lapangan pada PT. Batu Sarana Persada selama 2 (Dua) Bulan terhitung tanggal 1 Juni s.d 27 Juli 2015.

Selama Praktek Kerja Lapangan di PT. Batu Sarana Persada yang bersangkutan telah melaksanakan tugas dan tanggung jawabnya dengan baik.

Demikian surat keterangan kegiatan Praktek Kerja Lapangan ini kami buat untuk dapat dipergunakan sebagaimana mestinya

Jakarta , 27 Juli 2015

M. Irfan
HRD Manager



Lampiran 4

Daftar Hadir Praktik Kerja Lapangan



*Building
Future
Leaders*

KEMENTERIAN PENDIDIKAN DAN KEBUDAYAAN
UNIVERSITAS NEGERI JAKARTA
FAKULTAS EKONOMI

Gedung R Jalan Rawamangun Muka Jakarta 13220
Telp : (021) 4721227, Fax : (021) 4706285
www.unj.ac.id/fe

**DAFTAR HADIR
PRAKTEK KERJA LAPANGAN**
3... SKS

Nama : I Gusti Agung G.M.W
No. Registrasi : B3251284U
Program Studi : S1 Akuntansi
Tempat Praktik : PT Baku Sarana Persada
Alamat Praktik/Telp : Jl Raya Pasir Minggu No.11

NO	HARI/TANGGAL	PARAF	KETERANGAN
1.	Senin, 1 Juni 2015	1.	
2.	Rabu, 3 Juni 2015	2.	
3.	Kamis, 4 Juni 2015	3.	
4.	Jumat, 5 Juni 2015	4.	
5.	Senin, 8 Juni 2015	5.	
6.	Selasa 9 Juni 2015	6.	
7.	Rabu 10 Juni 2015	7.	
8.	Kamis 11 Juni 2015	8.	
9.	Jumat 12 Juni 2015	9.	
10.	Senin 15 Juni 2015	10.	
11.	Selasa 16 Juni 2015	11.	
12.	Rabu 17 Juni 2015	12.	
13.	Kamis 18 Juni 2015	13.	
14.	Jumat 19 Juni 2015	14.	
15.	Senin 22 Juni 2015	15.	

Catatan :
Format ini dapat diperbanyak sesuai kebutuhan
Mohon legalitas dengan membubuhi cap Instansi/Perusahaan

Jakarta, 22 Juni 2015
Penilai,
Moch. F.



Building
Future
Leaders

KEMENTERIAN PENDIDIKAN DAN KEBUDAYAAN
UNIVERSITAS NEGERI JAKARTA

FAKULTAS EKONOMI

Gedung R Jalan Rawamangun Muka Jakarta 13220
Telp : (021) 4721227, Fax : (021) 4706285
www.unj.ac.id/fe

DAFTAR HADIR
PRAKTEK KERJA LAPANGAN
3... SKS

Nama : I Gusni Agung G.M.W
No. Registrasi : 8335120415
Program Studi : S1 Akuntansi
Tempat Praktik : PT Baru Sarana Perseada
Alamat Praktik/Telp : Jl Raya Pasar Minggu no 11

NO	HARI/TANGGAL	PARAF	KETERANGAN
1.	Selasa 23 Juni 2015	1.	
2.	Rabu 24 Juni 2015	2.	
3.	Kamis 25 Juni 2015	3.	
4.	Jumat 26 Juni 2015	4.	
5.	Senin 29 Juni 2015	5.	
6.	Selasa 30 Juni 2015	6.	
7.	Rabu 1 Juli 2015	7.	
8.	Kamis 2 Juli 2015	8.	
9.	Jumat 3 Juli 2015	9.	
10.	Senin 6 Juli 2015	10.	
11.	Selasa 7 Juli 2015	11.	
12.	Rabu 8 Juli 2015	12.	
13.	Kamis 9 Juli 2015	13.	
14.	Jumat 10 Juli 2015	14.	
15.	Senin 13 Juli 2015	15.	

Jakarta, 13 Juli 2015

Penilai

Moch. H. H. H.



Catatan :

Format ini dapat diperbanyak sesuai kebutuhan

Mohon legalitas dengan membubuhi cap Instansi/Perusahaan



Building
Future
Leaders

KEMENTERIAN PENDIDIKAN DAN KEBUDAYAAN
UNIVERSITAS NEGERI JAKARTA

FAKULTAS EKONOMI

Gedung R Jalan Rawamangun Muka Jakarta 13220

Telp : (021) 4721227, Fax : (021) 4706285

www.unj.ac.id/fe

DAFTAR HADIR
PRAKTEK KERJA LAPANGAN
3 SKS

Nama : I Gusti Agung G.M.W
No. Registrasi : 8335128415
Program Studi : S. Akuntansi
Tempat Praktik : PT. Baru Sarana Peroda
Alamat Praktik/Telp : Jl. Raya Pasar Minggu No 11

NO	HARI/TANGGAL	PARAF	KETERANGAN
1.	Selasa 14 Juli 2015	1.	
2.	Rabu 15 Juli 2015	2.	
3.	Rabu 22 Juli 2015	3.	
4.	Kamis 23 Juli 2015	4.	
5.	Jumat 24 Juli 2015	5.	
6.	Senin 27 Juli 2015	6.	
7.	7.....	
8.	8.....	
9.	9.....	
10.	10.....	
11.	11.....	
12.	12.....	
13.	13.....	
14.	14.....	
15.	15.....	

Catatan :

Format ini dapat diperbanyak sesuai kebutuhan

Mohon legalitas dengan membubuhi cap Instansi/Perusahaan

Jakarta, 27 Juli 2015
Penilai



Lampiran 5

Penilaian Praktik Kerja Lapangan



Building
Future
Leaders

KEMENTERIAN PENDIDIKAN DAN KEBUDAYAAN
UNIVERSITAS NEGERI JAKARTA

FAKULTAS EKONOMI

Gedung R Jalan Rawamangun Muka Jakarta 13220

Telp : (021) 4721227, Fax : (021) 4706285

www.unj.ac.id/fe

PENILAIAN PRAKTIK KERJA LAPANGAN
PROGRAM SARJANA (S1)
...3... SKS

Nama : J. Gusti Agung G.M.W
No.Registrasi : 8331128415
Program Studi : Si Akuntansi
Tempat Praktik : PT. Batu Sarana Perdana
Alamat Praktik/Telp : Jl. Raya pasar Minggu No 11

NO	ASPEK YANG DINILAI	SKOR 50-100	KETERANGAN
1	Kehadiran	90	1. Keterangan Penilaian :
2	Kedisiplinan	95	Skor Nilai Predikat
3	Sikap dan Kepribadian	85	80-100 A Sangat baik
4	Kemampuan Dasar	90	70-79 B Baik
5	Ketrampilan Menggunakan Fasilitas	80	60-69 C Cukup
6	Kemampuan Membaca Situasi dan Mengambil Keputusan	85	55-59 D Kurang
7	Partisipasi dan Hubungan Antar Karyawan	90	2. Alokasi Waktu Praktik :
8	Aktivitas dan Kreativitas	85	2 sks : 90-120 jam kerja efektif
9	Kecelakaan Waktu Penyelesaian Tugas	90	3 sks : 135-175 jam kerja efektif
10	Hasil Pekerjaan		Nilai Rata-rata :
			$\frac{875}{10} = 87.5$ 10 (sepuluh)
			Nilai Akhir :
			88 A Angka bulat huruf
	Jumlah	875	

Jakarta, 27 Mei 2015

Penilai,
Moch. Husein

Catatan :
Mohon legalitas dengan membubuhi cap Instansi/Perusahaan



Lampiran 6

Daftar Log Harian

Daftar Log Harian
Praktik Kerja Lapangan

Nama : I Gusti Agung G.M.W
 No.Registrasi : 8335128415
 Program Studi : S1 Akuntansi
 Tempat Praktik : PT Batu Sarana Persada
 Alamat Praktik/Telp : JL.Raya Pasar Minggu No 11

No	Hari/Tanggal	Pekerjaan	Pembimbing
1	Senin, 1 Juni 2015	Perkenalan kepada seluruh staff PT Batu Sarana Persada dan Mengarsip Laporan <i>Sales periode Juli-Desember 2013</i>	Pak Irfan Mas Santo Pak Husin
2	Rabu, 3 Juni 2015	Merekap Laporan <i>Sales periode Juli-Desember 2013</i>	Mas Santo Pak Husin
3	Kamis, 4 Juni 2015	Merekap Laporan <i>Sales periode Juli-Desember 2013</i>	Mas Santo Pak Husin
4	Jumat, 5 Juni 2015	Merekap Laporan <i>Sales periode Juli-Desember 2013</i>	Mas Santo Pak Husin
5	Senin, 8 Juni 2015	Merekap Laporan <i>Sales periode Juli-Desember 2013</i>	Mas Santo Pak Husin
6	Selasa, 9 Juni 2015	Merekap Laporan <i>Sales periode Juli-Desember 2013</i>	Mas Santo Pak Husin
7	Rabu, 10 Juni 2015	Merekap Laporan <i>Sales periode Juli-Desember 2013</i>	Mas Santo Pak Husin
8	Kamis, 11 Juni 2015	Merekap Laporan <i>Sales periode Juli-Desember 2013</i>	Mas Santo Pak Husin
9	Jumat, 12 Juni 2015	Merekap Laporan <i>Sales periode Juli-Desember 2013</i>	Mas Santo Pak Husin
10	Senin, 15 Juni 2015	Mencetak Faktur Pajak Keluaran dan Menginput Pajak Keluaran Melalui e-SPT PPN 1111	Pak Andi
11	Selasa, 16 Juni 2015	Mencetak Faktur Pajak Keluaran dan Menginput Pajak Keluaran Melalui e-SPT PPN 1111	Pak Andi
12	Rabu, 17 Juni 2015	Mencetak Faktur Pajak Keluaran dan Menginput Pajak Keluaran Melalui e-SPT PPN 1111	Pak Andi

13	Kamis, 18 Juni 2015	Mencetak Faktur Pajak Keluaran dan Menginput Pajak Keluaran Melalui e-SPT PPN 1111	Pak Andi
14	Jumat, 19 Juni 2015	Mencetak Faktur Pajak Keluaran dan Menginput Pajak Keluaran Melalui e-SPT PPN 1111	Pak Andi
15	Senin, 22 Juni 2015	Mencetak Faktur Pajak Keluaran dan Menginput Pajak Keluaran Melalui e-SPT PPN 1111	Pak Andi
16	Selasa, 23 Juni 2015	Mencetak Faktur Pajak Keluaran dan Menginput Pajak Keluaran Melalui e-SPT PPN 1111	Pak Andi
17	Rabu, 24 Juni 2015	Mencetak Faktur Pajak Keluaran dan Menginput Pajak Keluaran Melalui e-SPT PPN 1111	Pak Andi
18	Kamis, 25 Juni 2015	Mencetak Faktur Pajak Keluaran dan Menginput Pajak Keluaran Melalui e-SPT PPN 1111	Pak Andi
19	Jumat, 26 Juni 2015	Mencetak Faktur Pajak Keluaran dan Menginput Pajak Keluaran Melalui e-SPT PPN 1111	Pak Andi
20	Senin, 29 Juni 2015	Mencetak Faktur Pajak Keluaran dan Menginput Pajak Keluaran Melalui e-SPT PPN 1111	Pak Andi
21	Selasa, 30 Juni 2015	Menginput Pajak Masukan Melalui e-SPT PPN 1111	Pak Andi
22	Rabu, 1 Juli 2015	Menginput Pajak Masukan Melalui e-SPT PPN 1111	Pak Andi
23	Kamis, 2 Juli 2015	Menginput Pajak Masukan Melalui e-SPT PPN 1111	Pak Andi
24	Jumat, 3 Juli 2015	Menginput Pajak Masukan Melalui e-SPT PPN 1111	Pak Andi
25	Senin, 6 Juli 2015	Menginput Pajak Masukan Melalui e-SPT PPN 1111	Pak Andi
26	Selasa, 7 Juli 2015	Menginput Pajak Masukan Melalui e-SPT PPN 1111	Pak Andi
27	Rabu, 8 Juli 2015	Menginput Pajak Masukan Melalui e-SPT PPN 1111	Pak Andi
28	Kamis, 9 Juli 2015	Menginput Pajak Masukan Melalui e-SPT PPN 1111 dan Melakukan Pemberkasan Dokumen Pajak	Pak Andi
29	Jumat, 10 Juli 2015	Menginput Penjualan menggunakan <i>Software Accounting Abipro yang kena PPN</i> Periode Juli 2015	Pak Husin

30	Senin, 13 Juli 2015	Menginput Penjualan menggunakan <i>Software Accounting Abipro yang kena PPN</i> Periode Juli 2015	Pak Husin
31	Selasa, 14 Juli 2015	Menginput Penjualan menggunakan <i>Software Accounting Abipro yang kena PPN</i> Periode Juli 2015	Pak Husin
32	Rabu, 15 Juli 2015	Menginput Penjualan menggunakan <i>Software Accounting Abipro yang kena PPN</i> Periode Juli 2015	Pak Husin
33	Rabu, 22 Juli 2015	Menginput Penjualan menggunakan <i>Software Accounting Abipro yang kena PPN</i> Periode Juli 2015	Pak Husin
34	Kamis, 23 Juli 2015	Menginput Penjualan menggunakan <i>Software Accounting Abipro yang kena PPN</i> Periode Juli 2015	Pak Husin
35	Jumat, 24 Juli 2015	Menginput Penjualan menggunakan <i>Software Accounting Abipro yang kena PPN</i> Periode Juli 2015	Pak Husin
36	Senin, 27 Juli 2015	Menginput Penjualan menggunakan <i>Software Accounting Abipro yang kena PPN</i> Periode Juli 2015	Pak Husin

Jakarta, 27-07-2015

Mengetahui



(Moch...s.in...)

Lampiran 7

Data Seluruh Penjualan

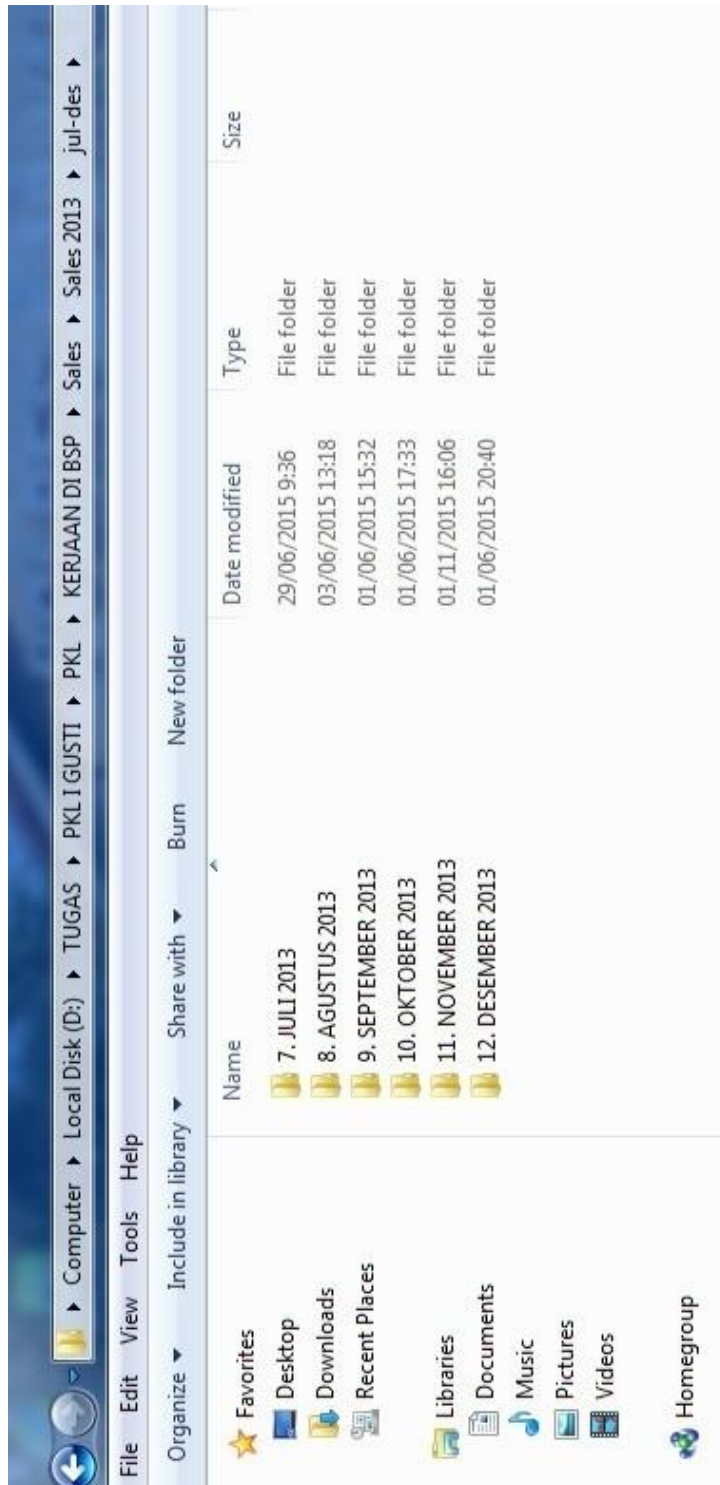

Lampiran 8

Penjualan Secara Cash dan Credit

1 Juli 2013 [Compatibility Mode] - Microsoft Excel

FILE HOME INSERT PAGE LAYOUT FORMULAS DATA REVIEW VIEW ABYYY FineReader 11

Clipboard Font Arial Size 10 Bold Italic Underline Text Color Background Color

Font Style Number Alignment Wrap Text Merge & Center

Format Painter General Conditional Formatting Styles Cells

Paste Copy Delete

Insert Delete

No	TANGGAL	MATERIAL	SURAT JALAN	NO. DC	NO. DW	NO. DC	NO. DW	NO. DC	NO. DW	JAM - MASUK	JAM - KELUAR	POLISI	NAMA KONSUMEN	TUJUAN	VOLUM (M3)	HARG. SATUAN (Rp.)	TOTAL (Rp.)	KOSONG	IS	BERAT (KG)	BERSHH
1	07/01/2013	KRIKIL	SJ 0804821	103209	222726	7:55	8:45	B 9051 SYU DURACONINDO PRATAMA	TGR	22,32			CREDIT			12,880	41,680	28,820			
2	07/01/2013	KRIKIL	SJ 0804822	103210	222727	7:59	8:50	B 9013 SPT DURACONINDO PRATAMA	TGR	21,90			CREDIT			11,590	40,360	28,770			
3	07/01/2013	SIRDAM C	SJ 0804823	104437	222721	8:04	8:56	B 9038 GYT BINTANG BANTEN	TGR	21,25			CREDIT			11,120	38,610	27,490			
4	07/01/2013	KRIKIL	SJ 0804824	103208	222729	8:00	10:03	B 9050 SYU DURACONINDO PRATAMA	TGR	22,32			CREDIT			12,860	41,130	28,270			
5	07/01/2013	KRIKIL	SJ 0804825	104266	222716	7:27	10:08	B 9824 UDA KARYA BETON SUKHIRA	TGR	21,30			CREDIT			11,770	40,070	28,300			
6	07/01/2013	KRIKIL	SJ 0804826	104268	222717	7:29	10:25	B 9112 UDB KARYA BETON SUKHIRA	TGR	21,29			CREDIT			11,700	39,160	27,460			
7	07/01/2013	SIRDAM C	SJ 0804827	103542	222735	10:27	11:16	BA 8585 RMI BIRU LANGIT	TGR	21,20			CREDIT			12,140	41,450	35,310			
8	07/01/2013	SIRDAM C	SJ 0804828	103520	222736	10:30	11:20	B 9364 UC CONBLOC INTERNUSA	TGR	21,79			CREDIT			12,270	42,500	30,230			
9	07/01/2013	SIRDAM C	SJ 0804829	103519	222739	10:36	11:26	B 9361 UC CONBLOC INTERNUSA	TGR	21,79			CREDIT			12,190	43,940	31,750			
10	07/01/2013	SIRDAM C	SJ 0804830	103515	222737	10:31	11:28	B 9690 BGA CONBLOC INTERNUSA	TGR	21,73			CREDIT			11,130	42,470	31,340			
11	07/01/2013	KRIKIL	SJ 0804831	104265	222728	8:52	11:35	B 9627 UDA KARYA BETON SUKHIRA	TGR	22,09			CREDIT			11,630	38,190	27,560			
12	07/01/2013	KRIKIL	SJ 0804832	104268	222732	9:21	11:50	B 9623 JU CONBLOC INTERNUSA	TGR	20,68			CREDIT			11,250	38,590	27,300			
13	07/01/2013	KRIKIL	SJ 0804833	104249	222743	10:53	12:14	B 9110 UDB BANGUN JAYA SURYA P	TGR	20,68			CREDIT			11,860	38,320	26,460			
14	07/01/2013	KRIKIL	SJ 0804835	104442	222746	11:46	12:23	B 9052 NYT BINTANG BANTEN	TGR	22,08			CREDIT			11,450	39,400	27,950			
15	07/01/2013	KRIKIL	SJ 0804838	104522	222749	0:15	13:02	B 9878 PYU DURACONINDO PRATAMA	TGR	22,32			CREDIT			12,880	41,180	28,320			
16	07/01/2013	KRIKIL	SJ 0804837	104551	222750	0:56	13:26	B 9012 SPA DURACONINDO PRATAMA	TGR	21,90			CREDIT			11,590	40,430	28,840			
17	07/01/2013	SIRDAM C	SJ 0804838	104595	222754	13:59	14:02	B 9877 PYU PUTRA BUMI PAKUAN	TGR	22,32			CREDIT			12,860	45,190	32,330			
18	07/01/2013	SIRDAM C	SJ 0804839	104596	222756	14:05	14:07	B 9879 PYU PUTRA BUMI PAKUAN	TGR	22,32			CREDIT			12,860	43,950	31,090			
19	07/01/2013	KRIKIL	SJ 0804840	104594	222753	13:02	14:12	B 9051 SYU DURACONINDO PRATAMA	TGR	19,93			CREDIT			11,020	37,970	26,950			
20	07/01/2013	KRIKIL	SJ 0804841	104590	222748	13:06	14:15	BH 8078 EU ADHIMIX PRECAST	TGR	19,36			CREDIT			10,980	37,030	26,050			
21	07/01/2013	SIRDAM C	SJ 0804842	104628	222755	14:03	14:35	B 9181 XQ BANGUN JAYA SURYA P	TGR	19,07			CREDIT			11,210	40,210	29,000			
22	07/01/2013	KRIKIL	SJ 0804843	103543	222747	11:47	15:38	BK 9528 DR BIRU LANGIT	TGR	22,32			CREDIT			12,860	41,230	28,370			
23	07/01/2013	KRIKIL	SJ 0804844	104591	222761	13:07	16:18	B 9850 PYU ADHIMIX PRECAST	TGR	21,90			CREDIT			11,580	40,770	29,190			
24	07/01/2013	KRIKIL	SJ 0804845	104592	222762	13:08	16:20	B 9010 SPA ADHIMIX PRECAST	TGR	21,90			CREDIT			11,580	40,770	29,180			
25	07/01/2013	PASIR BATU	KT 0783440	08016	222713	7:03	8:21	B 9594 L PEUMIDA	LBW	21,04			CASH			10,820	45,730	34,910			
26	07/01/2013	PASIR BATU	KT 0783441	08016	222719	7:33	8:22	B 9212 NGA PEUMIDA	LBW	22,18			CASH			11,210	48,590	37,380			
27	07/01/2013	PASIR BATU	KT 0783442	08016	222720	7:41	8:24	B 9478 PP PEUMIDA	LBW	6,30			CASH			3,250	12,140	10,890			
28	07/01/2013	KRIKIL	KT 0783443	03012	222714	7:25	8:47	B 9416 NGA PEUMIDA	LBW	6,60			CASH			3,230	12,340	9,110			
29	07/01/2013	SIRDAM C	KT 0783444	03017	222722	8:26	9:32	F 8551 GH PEUMIDA	LBW	22,12			CASH			11,040	46,000	34,960			
30	07/01/2013	SIRDAM C	KT 0783445	03018	222723	8:26	9:34	F 8591 GD PEUMIDA	LBW	22,05			CASH			11,700	49,170	37,470			
31	07/01/2013	PASIR BATU	KT 0783446	03019	222731	9:11	9:42	B 9536 UYW PEUMIDA	LBW	8,19			CASH			4,030	15,990	11,960			
32	07/01/2013	KRIKIL	KT 0783447	03020	222715	7:26	9:54	B 9938 CC PEUMIDA	LBW	7,15			CASH			3,370	12,820	9,450			
33	07/01/2013	SIRDAM C	KT 0783448	03021	222724	8:27	9:56	F 8148 FZ PEUMIDA	LBW	21,40			CASH			11,230	47,580	36,350			
34	07/01/2013	PASIR BATU	KT 0783449	03022	222733	9:36	10:14	B 9278 YO PEUMIDA	LBW	21,45			CASH			11,160	47,630	36,480			
35	07/01/2013	KRIKIL	KT 0783450	03023	222730	9:06	10:23	B 9868 JM PEUMIDA	LBW	6,45			CASH			3,640	12,870	9,230			
36	07/01/2013			08026	222758	7:51	10:54	E 3086 EJ PEUMIDA	LBW	21,50			CASH			11,260	48,060	36,790			

All Sales Cash

Lampiran 9

Penjualan Secara Cash

1 Juli 2013 [Compatibility Mode] - Microsoft Excel
VIEW ABBYY FineReader11

No	TANGGAL	MATERIAL	NO. SURAT JALAN	NO. KWITANSI	NO. DO/	NO. B. MUAT	JAM MASUK	JAM KELUAR	NO. POLISI	NAMA KONSUMEN	TUJUAN	VOLUME (M3)	HARGA SATUAN	TOTAL (Rp.)	KOSONG	BERAT (KG.)	BERSIH	
1	01/07/2013	PASIR BATU	KT 0783440		222713	7:03	8:21	B 9894 L		PEMUDA	LBW	21,04	85,000	1.785.000	10,820	45,730	34,910	
2	01/07/2013	PASIR BATU	KT 0783441		222719	7:33	8:22	B 9212 NCA		PEMUDA	LBW	22,18	85,000	1.870.000	11,210	48,590	37,380	
3	01/07/2013	PASIR BATU	KT 0783442		222720	7:41	8:24	B 9478 PP		PEMUDA	LBW	6,30	85,000	510.000	3,290	14,140	10,850	
4	01/07/2013	KRIKIL	KT 0783443		222714	7:25	8:47	B 9418 NCA		PEMUDA	LBW	6,60	100,000	650.000	3,230	12,340	9,110	
5	01/07/2013	SIRDAM C	KT 0783444		222722	8:28	9:32	F 8551 GH		PEMUDA	LBW	22,12	90,000	1.980.000	11,040	46,000	34,960	
6	01/07/2013	SIRDAM C	KT 0783445		222723	8:28	9:34	F 8551 GH		PEMUDA	LBW	22,05	90,000	1.980.000	11,700	49,170	37,470	
7	01/07/2013	PASIR BATU	KT 0783446		222731	9:11	9:42	B 9638 UYW		PEMUDA	LBW	8,19	85,000	680.000	4,030	15,960	11,930	
8	01/07/2013	KRIKIL	KT 0783447		222715	7:28	8:54	B 9938 CC		PEMUDA	LBW	7,15	100,000	700.000	3,370	12,820	9,450	
9	01/07/2013	SIRDAM C	KT 0783448		222724	8:27	9:56	F 8148 FZ		PEMUDA	LBW	21,40	90,000	1.935.000	11,230	47,980	36,750	
10	01/07/2013	PASIR BATU	KT 0783449		222733	9:38	10:14	B 9278 YO		PEMUDA	LBW	21,45	85,000	1.827.500	11,160	47,620	36,460	
11	01/07/2013	KRIKIL	KT 0783450		222730	9:08	10:23	B 9606 JM		PEMUDA	LBW	6,45	100,000	640.000	3,640	12,870	9,230	
12	01/07/2013	KRIKIL	KT 0783451		222718	7:31	10:34	F 8866 FM		PEMUDA	LBW	21,84	100,000	2.200.000	11,250	40,040	28,790	
13	01/07/2013	KRIKIL	KT 0783452		222738	11:43	11:43	B 9142 GR		PEMUDA	LBW	7,00	100,000	700.000	3,850	13,940	10,290	
14	01/07/2013	SIRDAM	KT 0783453		222725	8:40	11:54	B 9038 GYT		PEMUDA	LBW	21,28	50,000	1.060.000	10,750	51,440	40,690	
15	01/07/2013	SIRDAM	KT 0783454		222734	10:11	12:00	B 9031 GDA		PEMUDA	LBW	6,85	50,000	350.000	3,890	16,170	12,280	
16	01/07/2013	KRIKIL	KT 0783455		222752	13:49	14:08	A 8841 D		PEMUDA	LBW	6,28	100,000	628.000	3,230	12,010	8,780	
17	01/07/2013	SIRDAM C	KT 0783456		222742	10:47	15:08	B 9272 QH		PEMUDA	LBW	21,62	90,000	1.935.000	11,900	44,100	32,200	
18	01/07/2013	SIRDAM C	KT 0783457		222741	10:47	15:11	B 9269 QH		PEMUDA	LBW	21,64	90,000	1.935.000	11,470	44,820	33,350	
19	01/07/2013	SIRDAM C	KT 0783458		222744	11:10	15:12	BW 8219 TU		PEMUDA	LBW	20,12	50,000	1.000.000	10,880	47,900	37,020	
20	01/07/2013	SIRDAM C	KT 0783459		222745	11:20	15:13	B 9047 NDB		PEMUDA	LBW	22,04	50,000	1.100.000	11,570	49,370	37,800	
21	01/07/2013	PASIR BATU	KT 0783460		222757	15:18	15:38	F 8175 WS		PEMUDA	LBW	6,28	85,000	510.000	3,760	13,770	10,010	
22	01/07/2013	KRIKIL	KT 0783461		222767	15:48	16:21	B 9062 NDA		PEMUDA	LBW	6,78	100,000	678.000	3,770	12,640	29,900	
23	01/07/2013	KRIKIL	KT 0783462		222779	19:00	20:02	B 9834 JC		PEMUDA	LBW	6,50	100,000	650.000	3,610	12,780	9,150	
24	01/07/2013	KRIKIL	KT 0783463		222780	18:59	20:15	B 9939 NDA		PEMUDA	LBW	6,08	100,000	600.000	3,610	13,490	9,880	
25	01/07/2013	KRIKIL	KT 0783464		222781	19:02	20:40	B 9938 CC		PEMUDA	LBW	7,15	100,000	700.000	3,320	12,760	9,440	
26	01/07/2013	PASIR BATU	KT 0783465		222788	19:52	20:46	B 9801 TC		PEMUDA	LBW	5,98	85,000	500.000	3,120	14,060	10,930	
27	01/07/2013	KRIKIL	KT 0783466		222787	19:38	21:27	F 8718 UG		PEMUDA	LBW	6,15	100,000	600.000	3,110	11,920	8,810	
28	01/07/2013	KRIKIL	KT 0783467		222790	20:21	21:39	B 9331 JY		PEMUDA	LBW	6,75	100,000	650.000	3,400	13,160	9,760	
29	01/07/2013	KRIKIL	KT 0783468		222786	19:19	21:44	B 9644 UDB		PEMUDA	LBW	7,87	50,000	400.000	4,020	15,890	11,870	
30	01/07/2013	KRIKIL	KT 0783469		222792	21:08	22:19	B 9261 IQ		PEMUDA	LBW	6,50	100,000	650.000	3,670	13,220	9,550	
31	01/07/2013	PASIR BATU	KT 0783470		222807	21:38	22:34	B 9955 NDA		PEMUDA	LBW	6,41	85,000	550.000	3,500	13,900	10,400	
32	01/07/2013	KRIKIL	KT 0783471		222793	21:10	22:44	B 9478 PP		PEMUDA	LBW	6,30	100,000	600.000	3,290	12,180	8,890	
33	01/07/2013	KRIKIL	KT 0783472		222803	21:34	22:49	Z 8821 DF		PEMUDA	LBW	6,39	100,000	650.000	3,270	12,870	9,400	
34	TOTAL														33.160.000			
35	All Sales														Cash			

Lampiran 10

Bukti Penerimaan Kas

1402/402051/1101/15/2603/2015 13-10-34
 CASH IDR 28.505.000.00
 0250-01-00045 : KATU SARANA PERSADA, IDR 28.505.000.00 Cr
 RESJUALAN TGL 3-2015

PT. BANK RAKYAT INDONESIA (Persero) Tbk.

BritAma BritAma Dollar Simpedes Simaskot Giro Tabungan Haji Pinjaman

Disetor ke / Deposit to 11-3-2015

SLIP PENYETORAN Deposit Slip		Jumlah / Amount
Tunai/Cek/BG/Cash/Cheque		28.505.000
Sub Total		
Kurs / Rate **		
Biaya / Charges**		
Total		

Terbilang / Amount in words : *dua puluh delapan juta lima ribu lima ratus rupiah*

Sumber Dana / Source of Fund* : *Simas*

Keterangan / Remarks : *Simas*

Penyetor / Depositor : *PT. SARANA PERSADA*

Nama / Name : *PT. SARANA PERSADA*

Alamat / Address : *PT. SARANA PERSADA*

Nomor Rekening / Acc. No. : *037901000458305*

Nama / Name : *PT. SARANA PERSADA*

Kanca / KCP / BRI Unit / Branch : *PT. SARANA PERSADA*

Mata Uang / Currency : *Rupiah*

Teller : *Ad*

TT. Penyetor / Costumer's Signature

Transaksi dianggap sah apabila slip penysetoran ini divalidasi dan dibubuhi tanda tangan teller Lembar 1 untuk bank Lembar 2 untuk nasabah

ME OPS-02/2002

Lampiran 11

Bukti Penerimaan Barang

PT. BATU SARANA PERSADA
 Gedung BSP :
 Jl. Raya Pasar Minggu No.11 Pejaten Timur
 Pasar Minggu - Jakarta Selatan 12510
 Telp. (62-21) 7970507 (Hunting) Fax. (62-21) 7944923

Quarry site :
 Ds. Rengas Jajar Kp. Lebak Wangi
 Cigugur Kab. Bogor
 Telp. 0251-716163, 7156961
 Fax. 0251-7165136

TANDA TERIMA

Kepada Yth.

Sudah terima surat / barang / kwitansi dari :

No. Urut	Tanggal No. Surat	Perihal	Keterangan
		Penyerahan Uang Penjualan tanggal 17 Maret 2015 : Rp. 28.505.000 Dari Agus H kepada Asep	

Pengirim : *[Signature]*
 AGUS.H

Jakarta, 12 - 03 - 2015
 diterima Oleh : *[Signature]*) Jam

Lampiran 12

Faktur Pajak Keluaran Lembar 1

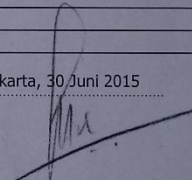
FAKTUR PAJAK		Lembar ke - 1 : Untuk Pembeli BKP/Penerima JKP sebagai bukti Pajak Masukan																		
Kode dan Nomor Seri Faktur Pajak : 010.002.15.38514506																				
PENGUSAHA KENA PAJAK																				
Nama	: PT. Batu Sarana Persada																			
Alamat	: Kp. Lebak Wangi Rt 0/Rw 0 Rengasjajar,Cigudeg Bogor Jawa Barat																			
N P W P	: 02.185.656.2-434.001																			
PEMBELI BKP / PENERIMA JKP																				
Nama	: PT. SGG Prima Beton																			
Alamat	: Jl. Veteran Rt 000 Rw 000 Kelurahan Sidomoro, Kebomas -Gresik																			
N P W P	: 31.524.039.0612.000																			
No	Nama Barang Kena Pajak / Jasa Kena Pajak	Harga Jual / Penggantian / Uang Muka / Termijn (Rp)																		
	Pembelian Material	164.257.917																		
Harga Jual / Penggantian / Uang Muka / Termijn*)		164.257.917																		
Dikurangi potongan harga		-																		
Dikurangi uang muka yang telah diterima		-																		
Dasar Pengenaan Pajak		164.257.917																		
PPN = 10 % x Dasar Pengenaan Pajak		16.425.792																		
Jakarta, 30 Juni 2015																				
 Naufal Ali, SE, MT (.....) Direktur																				
<table border="1"> <thead> <tr> <th>TARIF</th> <th>DPP</th> <th>PPn BM</th> </tr> </thead> <tbody> <tr> <td>..... %</td> <td>Rp.</td> <td>Rp.</td> </tr> <tr> <td>..... %</td> <td>Rp.</td> <td>Rp.</td> </tr> <tr> <td>..... %</td> <td>Rp.</td> <td>Rp.</td> </tr> <tr> <td>..... %</td> <td>Rp.</td> <td>Rp.</td> </tr> <tr> <td colspan="2">TOTAL</td> <td>Rp.</td> </tr> </tbody> </table>			TARIF	DPP	PPn BM %	Rp.	Rp. %	Rp.	Rp. %	Rp.	Rp. %	Rp.	Rp.	TOTAL		Rp.
TARIF	DPP	PPn BM																		
..... %	Rp.	Rp.																		
..... %	Rp.	Rp.																		
..... %	Rp.	Rp.																		
..... %	Rp.	Rp.																		
TOTAL		Rp.																		
Invoice No. :SGG15-146																				

Lampiran 13

Faktur Pajak Keluaran Lembar 3

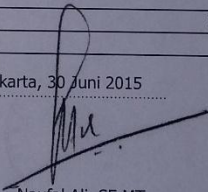
FAKTUR PAJAK		Lembar ke - 3 : Untuk Arsip																		
Kode dan Nomor Seri Faktur Pajak : 010.002.15.38514506																				
PENGUSAHA KENA PAJAK																				
Nama : PT. Batu Sarana Persada																				
Alamat : Kp. Lebak Wangi Rt 0/Rw 0 Rengasjajar,Cigudeg Bogor Jawa Barat																				
NPWP : 02.185.656.2-434.001																				
PEMBELI BKP / PENERIMA JKP																				
Nama : PT. SGG Prima Beton																				
Alamat : Jl. Veteran Rt 000 Rw 000 Kelurahan Sidomoro, Kebomas -Gresik																				
NPWP : 31.524.039.0612.000																				
Nama Barang Kena Pajak / Jasa Kena Pajak		Harga Jual / Penggantian / Uang Muka / Termijn (Rp)																		
Pembelian Material		164.257.917																		
Harga Jual / Penggantian / Uang Muka / Termijn.*		164.257.917																		
Dikurangi potongan harga		-																		
Dikurangi uang muka yang telah diterima		-																		
Dasar Pengenaan Pajak		164.257.917																		
PPN = 10 % x Dasar Pengenaan Pajak		16.425.792																		
<table border="1"> <thead> <tr> <th>TARIF</th> <th>DPP</th> <th>PPn BM</th> </tr> </thead> <tbody> <tr> <td>.....%</td> <td>Rp.</td> <td>Rp.</td> </tr> <tr> <td>.....%</td> <td>Rp.</td> <td>Rp.</td> </tr> <tr> <td>.....%</td> <td>Rp.</td> <td>Rp.</td> </tr> <tr> <td>.....%</td> <td>Rp.</td> <td>Rp.</td> </tr> <tr> <td colspan="2">TOTAL</td> <td>Rp.</td> </tr> </tbody> </table>		TARIF	DPP	PPn BM%	Rp.	Rp.%	Rp.	Rp.%	Rp.	Rp.%	Rp.	Rp.	TOTAL		Rp.	<p>Jakarta, 30 Juni 2015</p> <p></p> <p>Naufal Ali, SE,MT (.....) Direktur</p>
TARIF	DPP	PPn BM																		
.....%	Rp.	Rp.																		
.....%	Rp.	Rp.																		
.....%	Rp.	Rp.																		
.....%	Rp.	Rp.																		
TOTAL		Rp.																		
Invoice No. :SGG15-146																				

Lampiran 14

Faktur Pajak Masukan

Lembar ke 2 : untuk Penjual BKP/
Pemberi JKP sebagai
bukti Pajak Keluaran

FAKTUR PAJAK

Kode dan Nomor Seri Faktur Pajak : 010. 000.15.92115589		
Pengusaha Kena Pajak		
Nama : CV. Mardhotillah Abadi		
Alamat : Puri Nirwana III BK-11 Cibinong - Bogor		
NPWP : 66.733.406.4-403.000		
Pembeli Barang Kena Pajak/Penerima Jasa Kena Pajak		
Nama : PT. Batu Sarana Persada		
Alamat : Ds. Rengasjajar Kec. Cigudeg Kab.Bogor		
NPWP : 02.185.656.2.017.000		
No.Ururt	Nama Barang Kena Pajak	Harga Jual (Rp)
1	Kabel Blasting Single Cone 0,5 mm @ 500 meter - 50 roii	12.500.000
Harga Jual		12.500.000
Dikurangi Potongan Harga		-
Dikurangi Uang Muka yang telah diterima		-
Dasar Pengenaan Pajak		12.500.000
PPN = 10% x Dasar Pengenaan Pajak		1.250.000

Cibinong, 25 Juni 2015

CV. MARDHOTILLAH ABADI

MARLINA H
Direktur

Lampiran 15

Print Faktur Pajak Melalui Abipro

ABIPRO ACCOUNTING SYSTEM - PT. BATU SARANA PERSADA
 Edit: Buku Besar Inventory Piutang Hutang Dagang Gro Produk Lain-Lain Window Help

Penjualan Kredit
 No. Bukti: SADP15-034 Tanggal: 30-06-2015 Rate Pajak: 1.00
 Langgahan: C.0006 Currency: IDR Rate: 1.0000 Jumlah: 981,450.00
 Term: 0 No. Lc / Note: Adhimik Precast Indonesia, PT Salesman: Ppn: 10.00
 Ket. Di Piutang: Transaksi Penjualan Adhimik Precast Indonesia, PT NO. PO: 0 No. So: 152111-152210
 Note: No. Ung Muka: 0.00 Ppn No: 0.00

Kode Barang	Lok	Quantity	Harga @	Disc	JUMLAH IDR	Nama Barang	Rfase	No DO	Armada	No SJ	Tgl. SJ
02.01	CST	21.86	150,000.000000	0.00	3,294,000.00000	Screening A		1.000152115	B 9878	PYU LSJ.0857500	26-06-2015
02.01	CST	21.37	150,000.000000	0.00	3,205,500.00000	Screening A		1.000152116	B 9010	SPA LSJ.0857501	26-06-2015
02.01	CST	22.10	150,000.000000	0.00	3,315,000.00000	Screening A		1.000152117	B 9051	SYU LSJ.0857502	26-06-2015

Jumlah: 9,814,500.00000 JUMLAH+Ppn: 10,795,950.00

Tambah Transaksi Hapus Transaksi Faktur Pajak Faktur Kecil Surat Jalan Hapus Sebelum Sesudah Simpan Edit Laporan Laporan

Analisa Salesman: Analisa Barang Analisa Colongan Analisa Lngganan

ABIPRO ACCOUNTING S... DATA LAMA

Lampiran 16

Remote Desktop Connection

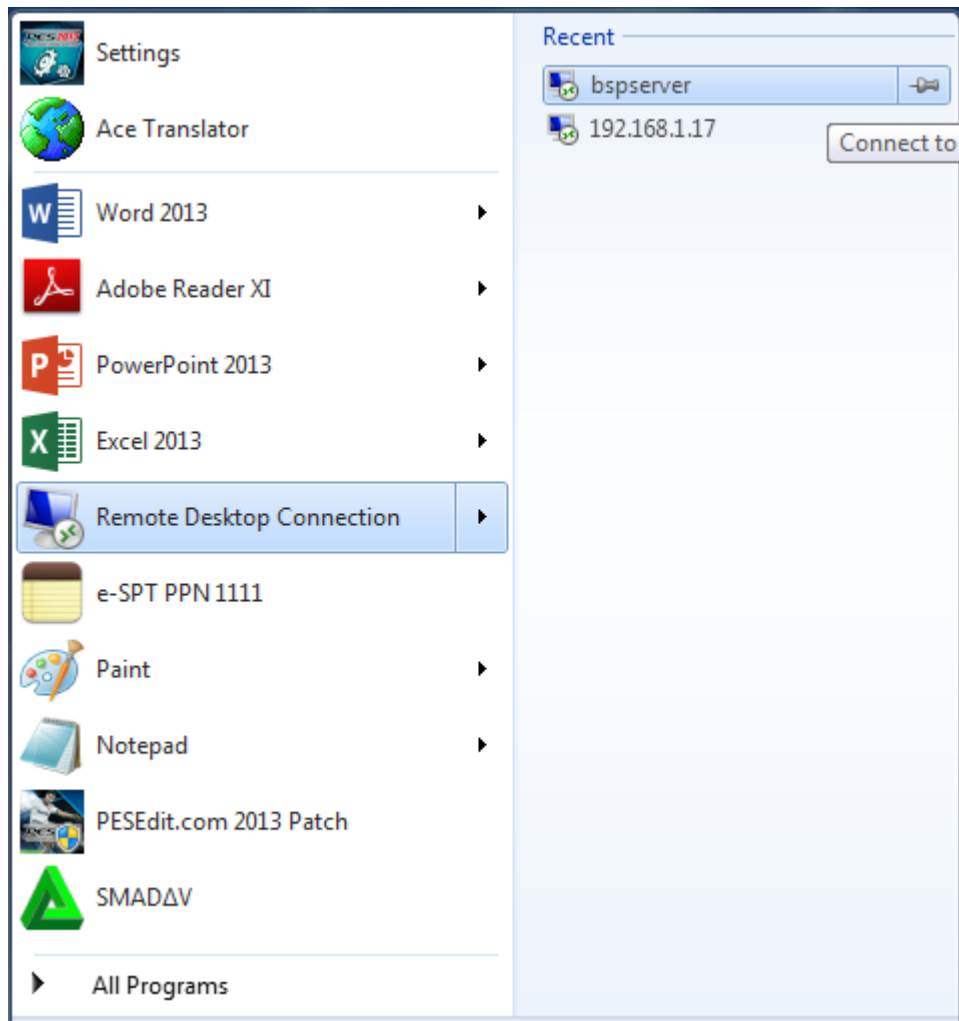

Lampiran 17

Aktivasi e-SPT PPN 1111

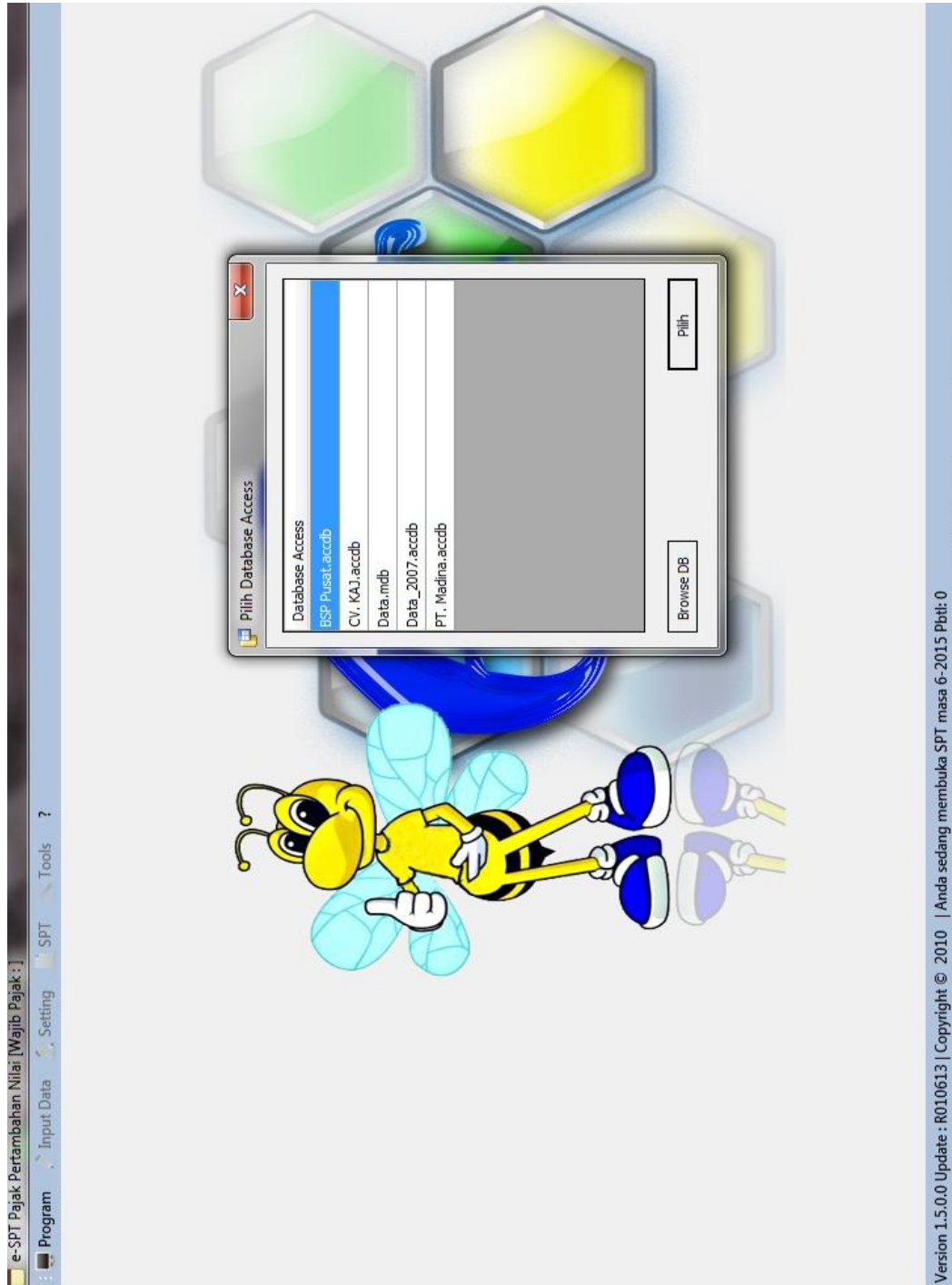

Lampiran 18

Menu Pajak Keluaran

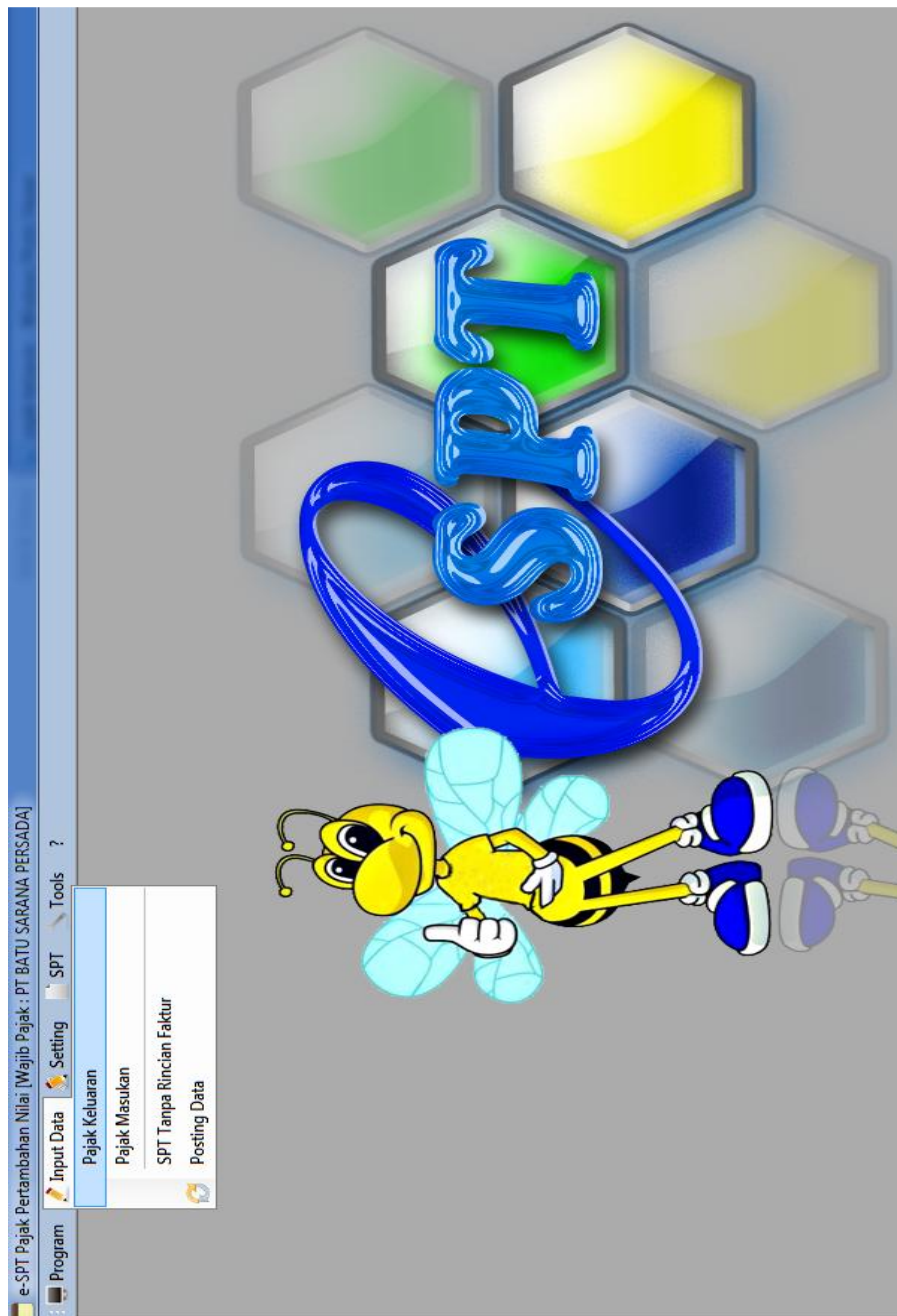

Lampiran 19

Input Pajak Keluaran

Daftar Faktur Pajak Keluaran

NPWP : 02.185.656.2-434.001
Masa : Jun s.d Jun
Pembetulan Ke 0

Daftar Faktur Pajak Keluaran

Nama PKP : PT BATU SARANA PERSADA
Alamat : KP. LEBAK WANGI DS. REINGASJAJAR KEC. CIGUDEG KAB. BOGOR
No. Telp : 021-7970507
KLU : 12510

No.	Nama Pembeli / Penerima	NPWP / Paspor	Jenis Transaksi	Jenis Dokumen	Kode / Nomor Seri Dokumen	Tanggal Dokumen	DPP (Rupiah)	PPN (Rupiah)	PPhBM (Rupiah)
-----	-------------------------	---------------	-----------------	---------------	---------------------------	-----------------	--------------	--------------	----------------

Total Record 0 / 1000 per halaman 1 dari 0

Baru Ubah Hapus Posting Keluar Bantuan

Filter

Lampiran 20

Hasil Input Pajak Keluaran

e-SPT Pajak Pertambahan Nilai [Wajib Pajak : PT BATU SARANA PERSADA]

Program Input Data Setting SPT Tools ?

Daftar Faktur Pajak Keluaran

Daftar Faktur Pajak Keluaran

Nama PKP : PT BATU SARANA PERSADA
 Alamat : KP. LEBAK WANGI DS. RENGASJAJAR KEC.CIGUDEG KAB.BOGOR
 No. Telp : 021-7970507
 KLU : 12510

NPWP / Penerima : NPWP / Paspas : Jenis Transaksi

NPWP : 02.185.656.2-434.001
 Masa : Jun s.d Jun -2015
 Pembetulan Ke : 0

PPnEM (Rupiah) :
 PPN (Rupiah) :

PPnEM (Rupiah) :
 PPN (Rupiah) :

Masa Pajak : Jun s.d. Jun - 2015
 Pembetulan Ke : 0

Jenis Transaksi : 5 - Penyerahan Dalam Negeri Dengan Faktur Pajak

Detail Transaksi : 2 - Kepada Pemungut Bendaharawan
 Dokumen Transaksi : 1 - Faktur Pajak
 Dok. yang Diganti :
 N.P.W.P. Lawan Trx. : Nomor Paspas :
 02.286.886.3-415.000 ...

Nama Lawan Transaksi : CONBLOC INTERNUSA,PT
 Nomor Dokumen : 020 002 15 38514001
 No. Seri yang Diganti :
 Tanggal Dokumen : 05/06/2015

Dasar Pengenaan Pajak (DPP) : 17.000,850
 Pajak Pertambahan Nilai (PPN) : 1.700,085
 Pajak Penjualan Atas Barang Mewah (PPnBM) : 0

Semua
 Filter

Simpan Keluar Bantuan

Lampiran 21

Menu Pajak Masukan

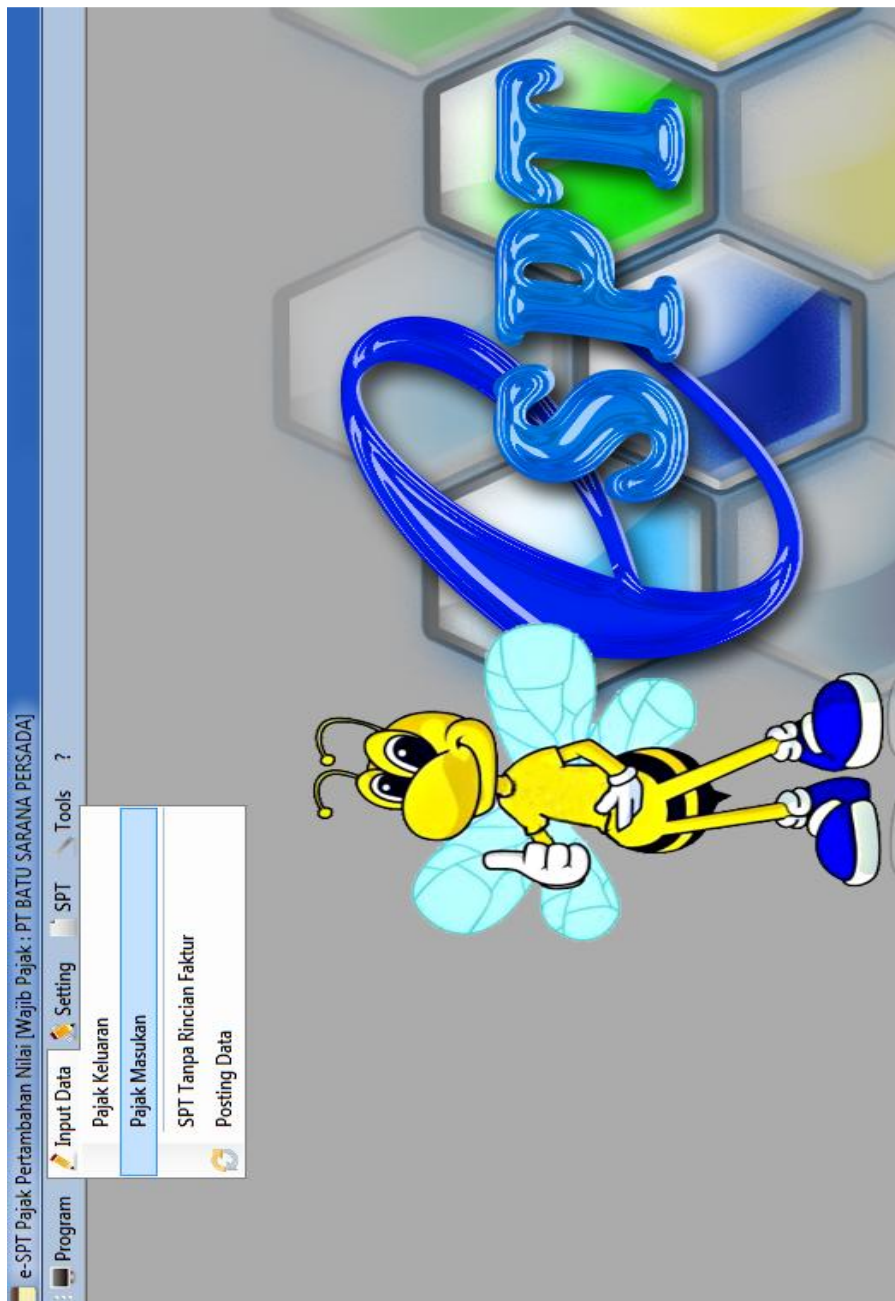

Lampiran 22

Input Pajak Masukan

The screenshot shows a software window titled "Daftar Faktur Pajak Masukan". The interface includes a menu bar with "Program", "Input Data", "Setting", "SPT", and "Tools". The main content area is divided into two sections. The top section displays company information: "Nama PKP : PT BATU SARANA PERSADA", "Alamat : KP. LEBAK WANGI DS. RENGASAJAR KEC. CIGUDEG KAB. BOGOR", "No. Telp : 021-7970507", and "KLU : 12510". To the right, it shows "NPWP : 02.185.656.2-434.001", "Masa : Jun s.d Jun -2015", and "Pembetulan Ke 0". A search icon labeled "Tampilkan" is also present. The bottom section features a table header with columns: "No.", "Nama Penjual / Pemberi", "NPWP / Paspor", "Jenis Transaksi", "Jenis Dokumen", "Kode / Nomor Seri Dokumen", "Tanggal Dokumen", "DPP (Rupiah)", "PPN (Rupiah)", and "PNBM (Rupiah)". At the bottom right, there are navigation controls including "Total Record 0 / 1000 per halaman", "1 dari 0", and buttons for "Baru", "Ubah", "Hapus", "Posting", "Keluar", and "Bantuan". A red circle highlights the "Baru" button.

Lampiran 23

Hasil Input Pajak Masukan

Daftar Faktur Pajak Masukan

Daftar Faktur Pajak Masukan

Nama PKP : **PT BATU SARANA**
 Alamat : **KP. LEBAK WANGI**
 No. Telp : **021-7970507**
 KLU : **12510**

NPWP / Paspor :
 Nama Penjual / Pemberi :
 Jenis Transaksi :

Masa Pajak : **Jun s.d. Jun - 2015**
 Pembetulan Ke : **0**

Jenis Transaksi : **2 - Perolehan BGT / KP Dari Dalam Negeri**

Detail Transaksi : **1 - Kepada Pihak yang Bukan Pemungut PPN**

Dokumen Transaksi : **1 - Faktur Pajak**

Dok. yang Diganti :
 N.P.W.P. Lawan Trx. : **02.305.435.6-047.000**

Nama Lawan Trx. : **PT. BUMI MAS PERSADA**

Nomor Dokumen : **010 001 15 75257011**

No. Seri yang Diganti :
 Tanggal Dokumen : **01/06/2015**
 Tanggal SSP : **01/06/2015**

Dasar Pengenaan Pajak (DPP) : **22.267.000**
 Pajak Pertambahan Nilai (PPN) : **2.226.700**
 Pajak Penjualan Atas Barang Mewah (PPnBM)

PPN (Rupiah) :
 PPNBM (Rupiah) :

02.185.656.2-434.001
 Jun s.d. Jun - 2015
 Tampilkan

0

Simpan Keluar Bantuan

Total RECORD 1 / 1000 per halaman



Baru Ubah Hapus Posting Keluar Bantuan

Semua Filter

<< < > >>

Lampiran 24

SSP (Surat Setoran Pajak)

 KEMENTERIAN KEUANGAN R.I. DIREKTORAT JENDERAL PAJAK		SURAT SETORAN PAJAK (SSP)		LEMBAR 1											
		Untuk Arsip Wajib Pajak													
NPWP : 02 185 656 12 434 001 <small>Diisi sesuai dengan Nomor Pokok Wajib Pajak yang dimiliki</small>															
NAMA WP : PT. BATU SARANA PERSADA															
ALAMAT WP : KP. LEBAKWANGI Ds. PENGASJAJAR CIGUDEG - BOGOR															
NOP : <input type="text"/> <input type="text"/> <input type="text"/> <input type="text"/> <input type="text"/> <input type="text"/> <input type="text"/> <input type="text"/> <input type="text"/> <input type="text"/> <input type="text"/> <input type="text"/> <input type="text"/> <input type="text"/> <input type="text"/> <input type="text"/> <input type="text"/> <input type="text"/> <input type="text"/> <input type="text"/> <input type="text"/> <input type="text"/>															
ALAMAT OP : <input type="text"/>															
Kode Akun Pajak 4112111		Kode Jenis Setoran 11001		Uraian Pembayaran PPN											
Masa Pajak															
Jan	Feb	Mar	Apr	Mei	Jun	Jul	Ags	Sep	Okt	Nov	Des	Tahun Pajak 2015			
					X							<small>Diisi Tahun terutangnya Pajak</small>			
<small>Beri tanda silang (x) pada kolom bulan, sesuai dengan pembayaran untuk masa yang berkenaan</small>															
Nomor Ketetapan : <input type="text"/> <input type="text"/> <input type="text"/> <input type="text"/> <input type="text"/> <input type="text"/> <input type="text"/> <input type="text"/> <input type="text"/> <input type="text"/> <input type="text"/> <input type="text"/> <input type="text"/> <input type="text"/> <input type="text"/> <input type="text"/> <input type="text"/> <input type="text"/> <input type="text"/> <input type="text"/> <input type="text"/> <input type="text"/> <input type="text"/> <input type="text"/>						<small>Diisi sesuai Nomor Ketetapan : STP, SKPKB, SKPKBT</small>									
Jumlah Pembayaran : Rp 409.929.413,- <small>Diisi dengan rupiah penuh</small>						Terbilang : Empat ratus sembilan juta sembilan ratus dua puluh sembilan ribu empat ratus tiga belas rupiah									
Diterima oleh Kantor Penerima Pembayaran						Wajib Pajak/Penyetor									
Tanggal : <input type="text"/> <input type="text"/> <input type="text"/>						Tanggal : 31/7/2015									
Cap dan tanda tangan 						Cap dan tanda tangan 									
Nama Jelas : <input type="text"/>						Nama Jelas : <input type="text"/>									
" Terima kasih Telah Membayar Pajak - Pajak Untuk Pembangunan Bangsa "															
Ruang Validasi Kantor Penerima Pembayaran															
07018 0701855 0701803 1 05 31/07/2015 8:13:20 AM 9023 0 127004398739 BATU SARANA PERSADA IDR 409.929.413,00 DR 000000700095006057 IDR 409.929.413,00 DR F.2.0.32.01.0000000 1.0000000 NO CEK : CK 408623 31/07/15 TANGGAL EFEKTIF 31/07/2015															

Lampiran 25

SPT Masa Juni 2015

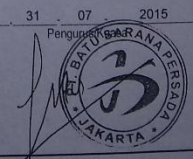
KEMENTERIAN KEUANGAN RI DIREKTORAT JENDERAL PAJAK		Surat Pemberitahuan Masa Pajak Pertambahan Nilai (SPT MASA PPN)		FORMULIR 1111	
NAMA PKP : PT BATU SARANA PERSADA		NPWP : 02.185.656.2 - 434 - 001		Masa Pajak : 6 s.d 6 - 2015 (mm-mm-yyyy) Periode Buku : 1 s.d 12	
ALAMAT : KP. LEBAKWANGI DS. RENGASJAJAR KEC. CIGUDEG KAB.		Pembetulan Ke : 0 (NOL)		<input type="checkbox"/> Wajib PPNBM	
TELEFON : 021-7970507 HP : KLU : 12510					
I. PENYERAHAN BARANG DAN JASA					
A. Terutang PPN:			DDP	PPN	
1. Ekspor	<input type="checkbox"/> A.1	Rp. 0			
2. Penyerahan yang PPN-nya harus dipungut sendiri	<input type="checkbox"/> 1	Rp. 4.839.920.509	Rp.		483.992.057
3. Penyerahan yang PPN-nya dipungut oleh Pemungut PPN	<input type="checkbox"/> 2	Rp. 0	Rp.		0
4. Penyerahan yang PPN-nya tidak dipungut	<input type="checkbox"/> 3	Rp. 0	Rp.		0
5. Penyerahan yang dibebaskan dari pengenaan PPN	<input type="checkbox"/> 4	Rp. 0	Rp.		0
Jumlah (I.A.1 + I.A.2 + I.A.3 + I.A.4 + I.A.5)		Rp. 4.839.920.509	Rp.		483.992.057
B. Tidak Terutang PPN		Rp. 0			
C. Jumlah Seluruh Penyerahan (I.A + I.B)		Rp. 4.839.920.509			
II. PENGHITUNGAN PPN KURANG BAYAR/LEBIH BAYAR					
A. Pajak Keluaran yang harus dipungut sendiri (Jumlah PPN pada I.A.2)			<input type="checkbox"/> 1	Rp.	483.992.057
B. PPN disektor dimuka dalam Masa Pajak yang sama				Rp.	0
C. Pajak Masukan yang dapat diperhitungkan			<input type="checkbox"/> 5	Rp.	74.062.644
D. PPN kurang atau (lebih) bayar (II.A - II.B - II.C)				Rp.	409.929.413
E. PPN kurang atau (lebih) bayar pada SPT yang dibetulkan				Rp.	
F. PPN kurang atau (lebih) bayar karena pembetulan (II.D - II.E)				Rp.	
G. PPN kurang bayar dilunasi tanggal 31 - 07 - 2015 (dd-mm-yyyy)			NTPN : 0611121401081414		
H. PPN lebih bayar pada:					
1.1 <input type="checkbox"/> Butir II.D (Diisi dalam hal SPT bukan Pembetulan)		1.2 <input type="checkbox"/> Butir II.D atau		<input type="checkbox"/> Butir II.F (Diisi dalam hal SPT Pembetulan)	
Oleh :	2.1 <input type="checkbox"/> PKP Pasal 9 ayat (4b) PPN	atau	2.2 <input type="checkbox"/> Selain PKP Pasal 9 ayat (4b) PPN		
diminta untuk :	3.1 <input type="checkbox"/> Dikompensasikan ke Masa Pajak berikutnya	atau	<input type="checkbox"/> Dikompensasikan ke Masa Pajak	(mm-yyyy)	
	3.2 <input type="checkbox"/> Dikembalikan (Restitusi)				
Khusus Restitusi untuk PKP :					
<input type="checkbox"/> Pasal 17C KUP dilakukan dengan :		<input type="checkbox"/> Prosedur Biasa	atau	<input type="checkbox"/> Pengembalian Pendahuluan	
atau <input type="checkbox"/> Pasal 17D KUP dilakukan dengan :		<input type="checkbox"/> Prosedur Biasa	atau	<input type="checkbox"/> Pengembalian Pendahuluan	
atau <input type="checkbox"/> Pasal 9 ayat (4c) PPN dilakukan dengan		Pengembalian Pendahuluan			
III. PPN TERUTANG ATAS KEGIATAN MEMBANGUN SENDIRI					
A. Jumlah Dasar Pengenaan Pajak : Rp. 0					
B. PPN Terutang : Rp. 0					
C. Dilunasi Tanggal : (dd-mm-yyyy)			NTPN :		
IV. PEMBAYARAN KEMBALI PAJAK MASUKAN BAGI PKP GAGAL BERPRODUKSI					
A. PPN yang wajib dibayar kembali : Rp. 0					
B. Dilunasi Tanggal : (dd-mm-yyyy)			NTPN :		
V. PAJAK PENJUALAN ATAS BARANG MEWAH					
A. PPNBM yang harus dipungut sendiri			<input type="checkbox"/> 1	Rp.	0
B. PPNBM disektor dimuka dalam Masa Pajak yang sama				Rp.	0
C. PPNBM kurang atau (lebih) bayar (VA - VB)				Rp.	0
D. PPNBM kurang atau (lebih) bayar pada SPT yang dibetulkan				Rp.	
E. PPNBM kurang atau (lebih) bayar karena pembetulan (VC - VD)				Rp.	
F. PPNBM kurang bayar dilunasi tanggal (dd-mm-yyyy)			NTPN :		
VI. KELENGKAPAN SPT					
<input checked="" type="checkbox"/> Formulir 1111 AB	<input checked="" type="checkbox"/> Formulir 1111 A2	<input checked="" type="checkbox"/> Formulir 1111 B2	<input checked="" type="checkbox"/> SSP PPN 1 lembar	<input type="checkbox"/> Surat Kuasa Khusus	
<input type="checkbox"/> Formulir 1111 A1	<input type="checkbox"/> Formulir 1111 B1	<input type="checkbox"/> Formulir 1111 B3	<input type="checkbox"/> SSP PPNBM _____ lembar	<input type="checkbox"/> _____ lembar	
Perhatian : Sesuai dengan ketentuan Pasal 3 ayat (7) UU Nomor 6 Tahun 2009, apabila SPT Masa yang Saudara Sampaikan sebagaimana telah beberapa kali diubah terakhir dengan UU Nomor 1 Tahun 2009, apabila SPT Masa yang Saudara Sampaikan tidak ditandatangani atau tidak sepenuhnya dilampiri keterangan dan/atau dokumen yang ditetapkan, maka SPT Saudara dianggap tidak disampaikan.					
<p>PERNYATAAN : DENGAN MENYADARI SEPENUHNYA AKAN SEGALA AKIBATNYA, SAYA MENYATAKAN BAHWA APA YANG TELAH SAYA BERITAHUKAN DI ATAS BESERTA LAMPIRAN-LAMPIRANNYA ADALAH BENAR, LENGKAP, JELAS DAN TIDAK BERSYARAT.</p>					
<input checked="" type="checkbox"/> PKP <input type="checkbox"/> Kuasa		Tanda tangan : <input checked="" type="checkbox"/> Nama Jelas : NAUFAL ALI Jabatan : DIREKTUR Cep Perusahaan :		Jakarta 31 - 07 - 2015 (dd-mm-yyyy) 	

Lampiran 26

Induk SPT

e-SPT Pajak Pertambahan Nilai [Wajib Pajak : PT BATU SARANA PERSADA] - [Formulir 1111 Induk SPT Pajak Pertambahan Nilai]

Program Input Data Setting SPT Tools ?

 **Surat Pemberitahuan Masa Pajak Pertambahan Nilai (SPT MASA PPN)** **FORMULIR 1111**

KEMENTERIAN KEUANGAN RI
DIREKTORAT JENDERAL PAJAK

Nama PKP : PT BATU SARANA PERSADA NPWP : 02.185.656.2-434.001
 Alamat : KP. LEBAKWANGI DS. RENGASJAJAR KEC. CIGUDEG KA Masa GOR : 6 s.d 6 - 2015 Thn Buku : 1 s.d 12
 Telepon : 021-7970507 HP : KLU : 12510 Pembedulan Ke : 0

BAGIAN I BAGIAN II BAGIAN III - IV - V BAGIAN VI

I. PENYERAHAN BARANG DAN JASA

	DPP	PPN
A. Terutang PPN:		
1. Ekspor	Rp. 0	
2. Penyerahan yang PPN-nya harus dipungut sendiri	Rp. 4.839.920.509	Rp. 483.992.057
3. Penyerahan yang PPN-nya dipungut oleh Pemungut PPN	Rp. 0	Rp. 0
4. Penyerahan yang PPN-nya tidak dipungut	Rp. 0	Rp. 0
5. Penyerahan yang dibebaskan dari pengenaan PPN	Rp. 0	Rp. 0
Jumlah (I.A.1 + I.A.2 + I.A.3 + I.A.4 + I.A.5)	Rp. 4.839.920.509	Rp. 483.992.057
B. Tidak Terutang PPN	Rp. 0	
C. Jumlah Seluruh Penyerahan (I.A + I.B)	Rp. 4.839.920.509	

[Refresh](#)

Version 1.5.0.0 Update : R010613 | Copyright © 2010 | Anda sedang membuka SPT masa 6-2015 Pbt: 0

e-SPT Pajak Pertambahan Nilai [Wajib Pajak : PT BATU SARANA PERSADA] - [Formulir 1111 Induk SPT Pajak Pertambahan Nilai]			
Program Input Data Setting SPT Tools ?			
 KEMENTERIAN KEUANGAN RI DIREKTORAT JENDERAL PAJAK		Surat Pemberitahuan Masa Pajak Pertambahan Nilai (SPT MASA PPN)	
		FORMULIR 1111	
Nama PKP : PT BATU SARANA PERSADA		NPWP : 02.185.656.2-434.001	
Alamat : KP. LEBAKWANGI DS. RENGASJAJAR KEC. CIGUDEG KA Masa GOR : 6 s.d 6 - 2015		Thn Buku : 1 s.d 12	
Telepon : 021-7970507		HP : KLU : 12510 Pembedulan Ke : 0	
BAGIAN I	BAGIAN II	BAGIAN III - IV - V	BAGIAN VI
II. PENGHITUNGAN PPN KURANG BAYAR/LEBIH BAYAR			
A. Pajak Keluaran yang harus dipungut sendiri (Jumlah PPN pada I.A.2)		Rp.	483.992.057
B. PPN disetor dimuka dalam masa pajak yang sama		Rp.	
C. Pajak Masukan yang dapat diperhitungkan		Rp.	74.062.644
D. PPN yang kurang atau (lebih) bayar (II.A - II.B - II.C)		Rp.	409.929.413
E. PPN yang kurang atau (lebih) bayar pada SPT yang dibetulkan		Rp.	
Nilai PPN yang kurang atau (lebih) bayar pada SPT yang dibetulkan sebelumnya : Rp. 0		Rp.	
F. PPN yang kurang atau (lebih) bayar karena pembedulan (II.D - II.E)		Rp.	
G. PPN yang kurang bayar dilunasi tanggal		31/07/2015	NTPN : 0611121401081414
H. PPN lebih dibayar pada :			
1.1 <input type="checkbox"/> Butir II.D (Diisi dalam hal SPT bukan Pembedulan)		1.2 <input type="checkbox"/> Butir II.D atau <input type="checkbox"/> Butir II.F (Diisi dalam hal SPT Pembedulan)	
Oleh	2.1 <input type="checkbox"/> PKP Pasal 9 ayat (4b) PPN	atau	2.2 <input type="checkbox"/> Selain PKP Pasal 9 ayat (4b) PPN
diminta untuk	3.1 <input type="checkbox"/> Dikompensasikan ke Masa Pajak berikutnya	atau	<input type="checkbox"/> ke Masa Pajak ____-____ (mm-yyyy)
	3.2 <input type="checkbox"/> Dikembalikan (Restitusi)		
Khusus Restitusi untuk PKP :			
<input type="checkbox"/> Pasal 17C KUP dilakukan dengan :		<input type="checkbox"/> Prosedur Biasa	atau <input type="checkbox"/> Pengembalian Pendahuluan
atau <input type="checkbox"/> Pasal 17D KUP dilakukan dengan :		<input type="checkbox"/> Prosedur Biasa	atau <input type="checkbox"/> Pengembalian Pendahuluan
atau <input type="checkbox"/> Pasal 9 ayat (4c) PPN dilakukan dengan Pengembalian Pendahuluan			
Refresh			
Version 1.5.0.0 Update : R010613 Copyright © 2010 Anda sedang membuka SPT masa 6-2015 Pbt: 0			

e-SPT Pajak Pertambahan Nilai [Wajib Pajak : PT BATU SARANA PERSADA] - [Formulir 1111 Induk SPT Pajak Pertambahan Nilai]

Program Input Data Setting SPT Tools ?

 **Surat Pemberitahuan Masa Pajak Pertambahan Nilai (SPT MASA PPN)** **FORMULIR 1111**

KEMENTERIAN KEUANGAN RI
DIREKTORAT JENDERAL PAJAK

Nama PKP : PT BATU SARANA PERSADA NPWP : 02.185.656.2-434.001
 Alamat : KP. LEBAKWANGI DS. RENGASJAJAR KEC. CIGUDEG KA Masa GOR : 6 s.d 6 - 2015 Thn Buku : 1 s.d 12
 Telepon : 021-7970507 HP : KLU : 12510 Pembedulan Ke : 0

BAGIAN I BAGIAN II BAGIAN III - IV - V BAGIAN VI

VI. KELENGKAPAN SPT

	Nama Lampiran	Jumlah Lembar
<input checked="" type="checkbox"/>	Formulir 1111 AB	
<input type="checkbox"/>	Formulir 1111 A1	
<input checked="" type="checkbox"/>	Formulir 1111 A2	
<input type="checkbox"/>	Formulir 1111 B1	
<input checked="" type="checkbox"/>	Formulir 1111 B2	
<input type="checkbox"/>	Formulir 1111 B3	
<input checked="" type="checkbox"/>	SPT PPN	1

PERNYATAAN :
 DENGAN MENYADARI SEPENUHNYA AKAN SEGALA AKIBATNYA,
 SAYA MENYATAKAN BAHWA APA YANG TELAH SAYA
 BERITAHUKAN DI ATAS BESERTA LAMPIRAN-LAMPIRANNYA
 ADALAH BENAR, LENGKAP, JELAS DAN TIDAK BERSYARAT.

PKP
 Kuasa

Jakarta, 31 Juli 2015

 Refresh

Version 1.5.0.0 Update : R010613 | Copyright © 2010 | Anda sedang membuka SPT masa 6-2015 Pbt: 0

Lampiran 27

Form 1111 AB

e-SPT Pajak Pertambahan Nilai [Wajib Pajak : PT BATU SARANA PERSADA] - [Formulir 1111 AB SPT Pajak Pertambahan Nilai]

Program Input Data Setting SPT Tools ?

REKAPITULASI PENYERAHAN DAN PEROLEHAN

Nama PKP : PT BATU SARANA PERSADA
NPWP : 02.185.656.2-434.001

BAGIAN I	BAGIAN II	BAGIAN III	
	DPP (Rupiah)	PPN (Rupiah)	PPnBM (Rupiah)
A. Ekspor BKP Berwujud/BKP Tidak Berwujud/JKP	0		
B. Penyerahan Dalam Negeri			
1. Penyerahan Dalam Negeri dengan Faktur Pajak yang Tidak Digunggung	4.164.722.319	416.472.238	0
2. Penyerahan Dalam Negeri dengan Faktur Pajak yang Digunggung	575.198.190	67.519.819	0
C. Rincian Penyerahan Dalam Negeri			
1. Penyerahan yang PPN atau PPN dan PPnBM-nya dipungut sendiri	4.839.920.509	483.992.057	0
2. Penyerahan yang PPN atau PPN dan PPnBM dipungut oleh Pemungut	0	0	0
3. Penyerahan yang PPN atau PPN dan PPnBM tidak dipungut	0	0	0
4. Penyerahan yang dibebaskan dari pengenaan PPN atau PPN dan PPnBM	0	0	0

Refresh

Version 1.5.0.0 Update : R010613 | Copyright © 2010 | Anda sedang membuka SPT masa 6-2015 Pbt: 0

e-SPT Pajak Pertambahan Nilai [Wajib Pajak : PT BATU SARANA PERSADA] - [Formulir 1111 AB SPT Pajak Pertambahan Nilai]

Program Input Data Setting SPT Tools ?

REKAPITULASI PENYERAHAN DAN PEROLEHAN

Nama PKP : PT BATU SARANA PERSADA
NPWP : 02.185.656.2-434.001

	BAGIAN I	BAGIAN II	BAGIAN III
		DPP (Rupiah)	PPN (Rupiah) PPNBM (Rupiah)
A. Import BKP, Pemanfaatan BKP Tidak Berwujud dari Luar Daerah Pabean, dan Pemanfaatan JKP dari Luar Daerah Pabean yang PM-nya Dapat Dikreditkan		0	0 0
B. Perolehan BKP/JKP dari Dalam Negeri yang PM-nya Dapat Dikreditkan		740.626.440	74.062.644 0
C. Import atau Perolehan Yang PM-nya Tidak Dapat Dikreditkan dan/atau Impor atau Perolehan yang Mendapat Fasilitas		0	0 0
D. Jumlah Perolehan (IIA + IIB + IIC)		740.626.440	74.062.644 0

Refresh

Version 1.5.0.0 Update : R010613 | Copyright © 2010 | Anda sedang membuka SPT masa 6-2015 PbtI: 0

e-SPT Pajak Pertambahan Nilai [Wajib Pajak : PT BATU SARANA PERSADA] - [Formulir 1111 AB SPT Pajak Pertambahan Nilai]

Program Input Data Setting SPT Tools ?

REKAPITULASI PENYERAHAN DAN PEROLEHAN

Nama PKP : PT BATU SARANA PERSADA
NPWP : 02.185.656.2-434.001

BAGIAN I	BAGIAN II	BAGIAN III		
		DPP (Rupiah)	PPN (Rupiah)	PPnBM (Rupiah)
A. Pajak Masukan atas Perolehan yang Dapat Dikreditkan (IIA+ILB)		740.626.440	74.062.644	0
B. Pajak Masukan Lainnya				
1. Kompensasi kelebihan PPN Masa Pajak sebelumnya Nilai Kompensasi kelebihan PPN Masa Pajak Sebelumnya	<input type="text" value="0"/>			
2. Kompensasi kelebihan PPN karena pembetulan SPT PPN Masa Pajak Nilai Kompensasi kelebihan PPN karena pembetulan SPT PPN Masa Pajak	<input type="text" value="0"/>			
3. Hasil Penghitungan Kembali Pajak Masukan yang telah dikreditkan sebagai penambah (pengurang) Pajak Masukan	<input type="text" value="0"/>			
4. Jumlah (III.B.1 + III.B.2 + III.B.3)	<input type="text" value="0"/>			
C. Jumlah Pajak Masukan yang Dapat Diperhitungkan (IIIA + IIIB.4)			74.062.644	

[Refresh](#)

Version 1.5.0.0 Update : R010613 | Copyright © 2010 | Anda sedang membuka SPT masa 6-2015 Pbt: 0

Lampiran 28

Form 1111 A2

e-SPT Pajak Pertambahan Nilai [Wajib Pajak : PT BATU SARANA PERSADA] - [Daftar Faktor Pajak Masukan]

e-SPT Pajak Pertambahan Nilai [Wajib Pajak : PT BATU SARANA PERSADA] - [Formulir 1111 A2 SPT Pajak Pertambahan Nilai]

Program Input Data Setting SPT Tools ?

FORMULIR 1111 A2

Nama PKP : PT BATU SARANA PERSADA
 NPWP : 02.185.6556.2-434.001

Masa Pajak : Jun s.d Jun - 2015
 Pembetulan Ke : 0

No.	Nama Pembeli BKP/Penerima JKP	NPWP Nomor Paspor	Kode dan Nomor Seri	Tanggal	DPP (Rupiah)	PPN (Rupiah)	PPnBM (Rupiah)	Kode dan No Seri FP Yang
1	PT CONBLOC INTERNUSA	02.286.886.3-415.000	010.0002-15.38514412	05-06-2015	17.000.850	1.700.085	0	
2	PT KARYA BETON SUDHIRA	01.377.512.7-046.000	010.0002-15.38514413	05-06-2015	51.739.000	5.173.900	0	
3	PT SGG PRIMA BETON	31.524.039.0-612.000	010.0002-15.38514414	11-06-2015	151.012.800	15.101.280	0	
4	PT SGG PRIMA BETON	31.524.039.0-612.000	010.0002-15.38514415	11-06-2015	67.418.460	6.741.846	0	
5	PT SGG PRIMA BETON	31.524.039.0-612.000	010.0002-15.38514416	11-06-2015	66.945.829	6.694.583	0	
6	PT SGG PRIMA BETON	31.524.039.0-612.000	010.0002-15.38514417	11-06-2015	75.601.575	7.560.158	0	
7	PT SGG PRIMA BETON	31.524.039.0-612.000	010.0002-15.38514418	11-06-2015	67.340.373	6.734.037	0	
8	PT SGG PRIMA BETON	31.524.039.0-612.000	010.0002-15.38514419	11-06-2015	25.019.437	2.501.944	0	
9	PT SGG PRIMA BETON	31.524.039.0-612.000	010.0002-15.38514420	11-06-2015	34.295.760	3.429.576	0	
10	PT SGG PRIMA BETON	31.524.039.0-612.000	010.0002-15.38514421	11-06-2015	18.818.806	1.881.881	0	
11	PT SGG PRIMA BETON	31.524.039.0-612.000	010.0002-15.38514422	11-06-2015	13.912.494	1.391.249	0	
12	PT ADHIMIX PRECAST IN...	01.061.210.9-062.000	010.0002-15.38514424	12-06-2015	81.990.000	8.199.000	0	
13	PT ADHIMIX PRECAST IN...	01.061.210.9-062.000	010.0002-15.38514425	12-06-2015	6.588.000	658.800	0	
14	PT CONBLOC INTERNUSA	02.286.886.3-415.000	010.0002-15.38514426	12-06-2015	17.052.700	1.705.270	0	
15	PT DRIMIX INDONESIA	02.091.568.2-015.000	010.0002-15.38514427	12-06-2015	22.826.160	2.282.616	0	
16	PT KARYA BETON SUDHIRA	01.377.512.7-046.000	010.0002-15.38514428	12-06-2015	8.652.000	865.200	0	
17	PT MIHRAB RAFA SEJAH...	03.215.162.3-015.000	010.0002-15.38514429	12-06-2015	78.163.200	7.816.320	0	
18	PT MIHRAB RAFA SEJAH...	03.215.162.3-015.000	010.0002-15.38514430	12-06-2015	20.130.500	2.013.050	0	
19	PT PTREE KARYA ABADI	66.146.351.3-017.000	010.0002-15.38514431	12-06-2015	87.133.700	8.713.370	0	

1000 per halaman

DPP 4.164.722.319 PPN 416.472.238 PPnBM 0

Jumlah Cetak Keluar Bantuan

Refresh

Version 1.5.0.0 Update : R010613 | Copyright © 2010 | Anda sedang membuka SPT masa 6-2015 Pbit: 0

Lampiran 29

Form 1111 B2

FORMULIR 1111 B2

Nama PKP : PT BATU SARANA PERSADA
 NPWP : 02.185.656.2434.001

Masa Pajak : Jun s.d Jun - 2015
 Pembetulan Ke : 0

DAFTAR PAJAK MASUKAN ATAS PEROLEHAN BKP/ JKP DALAM NEGERI YANG DAPAT DIKREDITKAN

No.	Nama Penjual BKP/ BKP Tidak Bervujud/Pemberi JKP	NPWP	Kode dan Nomor Seri	Tanggal	DPP (Rupiah)	PPN (Rupiah)	PPnBM (Rupiah)	Kode dan No Seri FP Yang Diambil/Diretur.
1	PT BUMI MAS PERSADA	02.305.435.6497.000	010.001-15.75257011	01-06-2015	22.267.000	2.226.700		0
2	PT INTI LINGGA SUKSES	02.025.385.2427.000	010.001-15.87493903	06-06-2015	60.363.600	6.036.360		0
3	PT INTI LINGGA SUKSES	02.025.385.2427.000	010.001-15.87493903	08-06-2015	60.363.600	6.036.360		0
4	PT OTSUKATEC INTI PRL...	02.906.606.5461.000	010.000-15.82764626	08-06-2015	135.000.000	13.500.000		0
5	PT OTSUKATEC INTI PRL...	02.906.606.5461.000	010.000-15.82764625	08-06-2015	70.000.000	7.000.000		0
6	PT BUMI MAS PERSADA	02.305.435.6497.000	010.001-15.75257022	10-06-2015	36.218.800	3.621.880		0
7	PT MITRA ASHICO UTAMA	01.536.891.3446.000	010.001-15.95881695	17-06-2015	39.018.720	3.901.872		0
8	PT INTI LINGGA SUKSES	02.025.385.2427.000	010.001-15.87493919	20-06-2015	120.000.000	12.000.000		0
9	PT. SUKSES BINTANG PE...	03.027.669.5416.000	010.001-15.69773619	22-06-2015	10.000.000	1.000.000		0
10	PT. SUKSES BINTANG PE...	03.027.669.5416.000	010.001-15.69773618	22-06-2015	22.100.000	2.210.000		0
11	PT BUMI MAS PERSADA	02.305.435.6497.000	010.001-15.75257036	22-06-2015	22.474.000	2.247.400		0
12	CV WARDOTULLAH ABAQI	66.733.466.4403.000	010.000-15.92115589	25-06-2015	12.500.000	1.250.000		0
13	PT. SUKSES BINTANG PE...	03.027.669.5416.000	010.001-15.69773620	26-06-2015	11.280.000	1.125.000		0
14	PT TRAN INDAH KARVA	31.813.820.3416.000	010.002-15.43838190	26-06-2015	119.070.720	11.907.072		0

1000 per halaman << >>

1 >

PPN 740.626.440 74.062.644 PPNBM 0

DPP 740.626.440

Cetak Keluar Kembali Bantuan

Refresh

Version 1.5.0.0 Update : R010613 | Copyright © 2010 | Anda sedang membuka SPT masa 6-2015 Pbit:0

Lampiran 30

Menu Awal *Abipro*

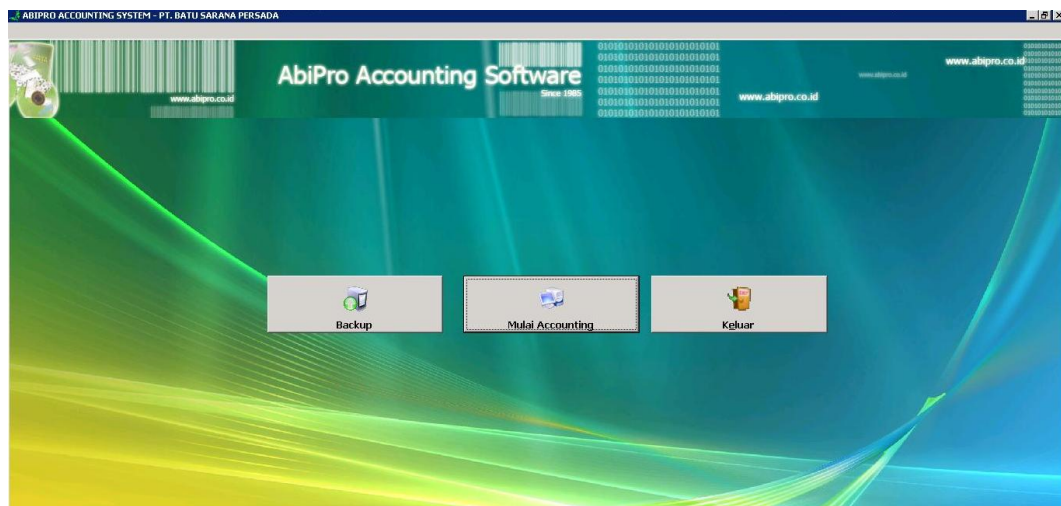
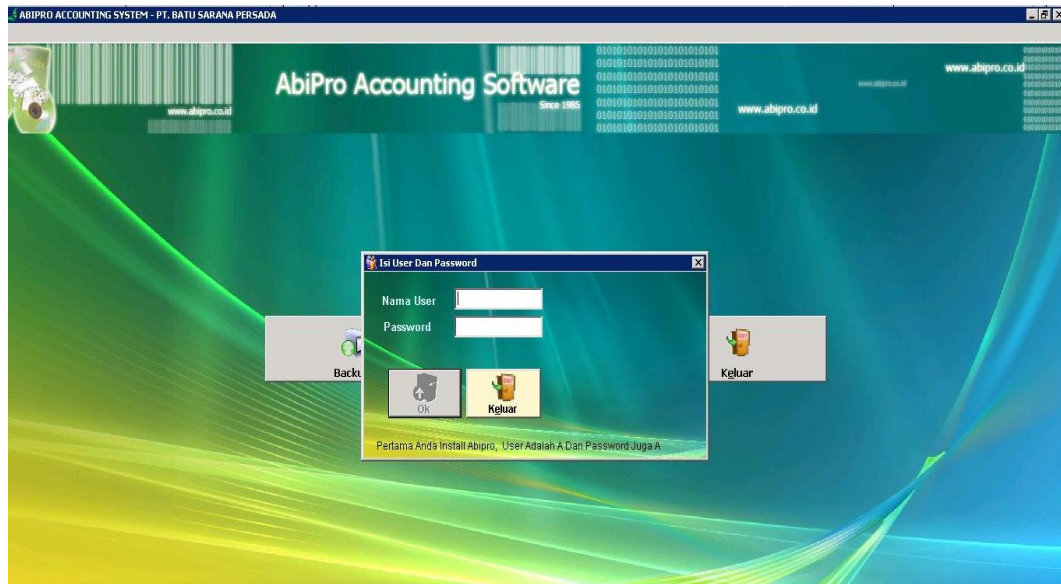

Lampiran 31

Input Penjualan

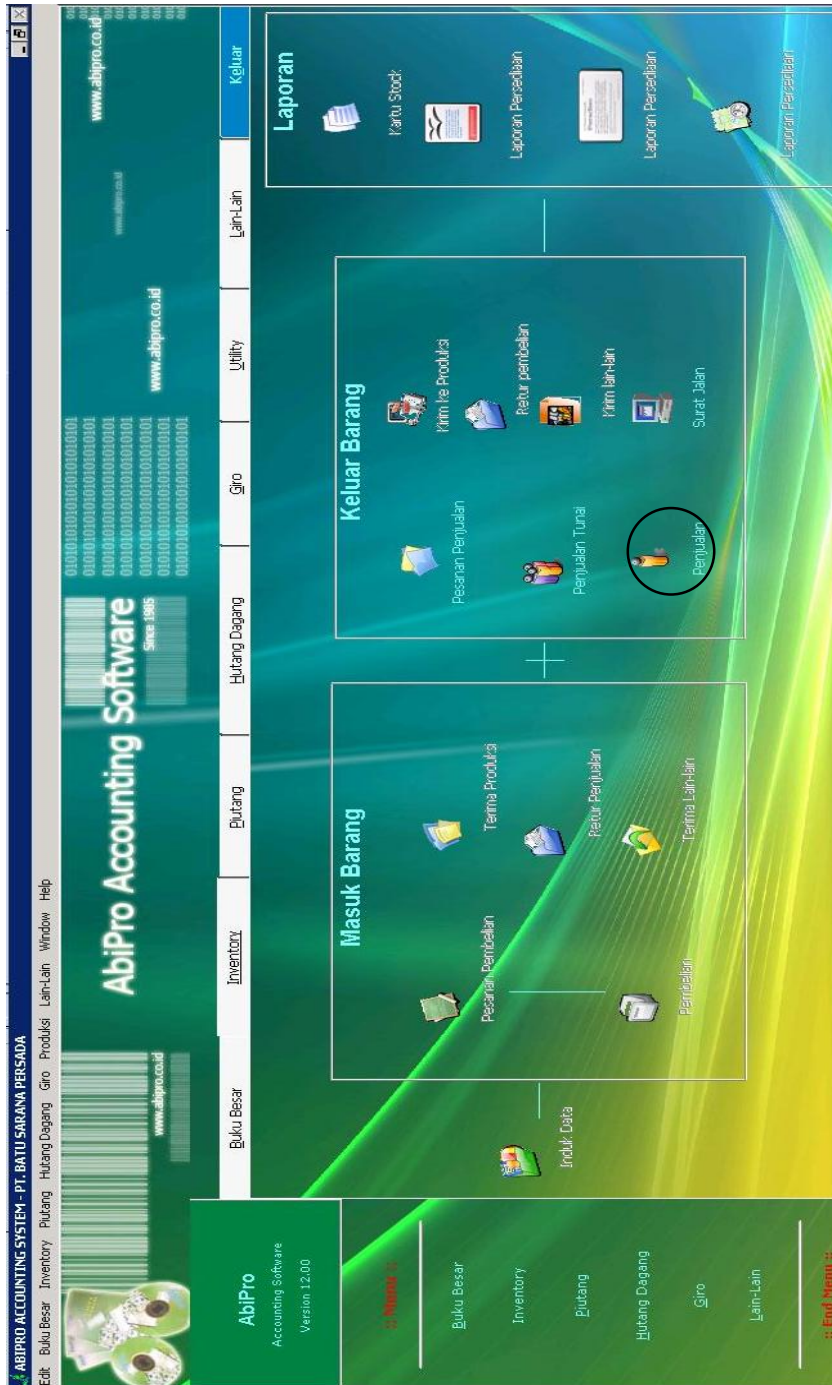

Lampiran 32

Tambah Transaksi

The screenshot displays the 'Tambah Transaksi' (Add Transaction) interface in the ALIPRO system. The window is organized into several functional areas:

- Navigation Header:** Located at the top, it includes tabs for 'Kelas', 'Utility', 'Lain-Lain', and 'Keluar'. The 'Keluar' tab is currently selected.
- Main Data Entry Section:** This section contains various input fields for transaction details:
 - Top Row:** 'No Bukti', 'Tanggal', 'Langganan', 'Term', 'Ket Di Platang', 'Note', 'UANG MUKA', 'Jumlah', 'Rate', 'Rate Pajak', 'Salesman', 'Pon', 'Ppn', 'No. PO', 'No. So', 'Disc', 'Jumlah', 'Ppn No', 'Jumlah IDR', and 'Nama Barang'.
 - Table:** A table with columns: 'Kode Barang', 'Lok.', 'Quantity', 'Harga @', 'Jumlah', and 'Jumlah IDR'. The table is currently empty.
- Bottom Toolbar:** A row of icons for various actions:
 - Tambah Transaksi:** The primary action, highlighted with a red circle.
 - Faktur:** Invoice management.
 - Surat Jalan:** Delivery notes.
 - Faktur Pajak:** Tax invoice management.
 - Hapus Transaksi:** Delete transaction.
 - Faktur Kecil:** Small invoice management.
 - Faktur Besar:** Large invoice management.
 - Salin Data:** Copy data.
 - Faktur:** General invoice management.
 - Sebelum:** Previous state.
 - Setelah:** After state.
 - Laporan:** Reports.
 - Simpan:** Save.
 - Edit:** Edit.
 - Analisa Barang:** Goods analysis.
 - Analisa Salesman:** Salesman analysis.
 - Analisa Golongan:** Group analysis.
 - Analisa Lenggaraan:** Maintenance analysis.
 - Kegilir:** Shift management.

Lampiran 33

Jurnal Pada Penjualan PPN

SWL13-0006 Tanggal 10-07-2015 Currency IDR Rate 1.0000 Rate Pajak 1.00

Langganan C.0001 Afindy Agung, PT

No	Kode Barang	Lok.	Quantity	Harga @	Disc	JUMLAH IDR	JUMLAH IDR	Nama Baran
:0001	Penjualan					1001050200		
:0002	Penjualan PPh					1001050200		
:0003	Piutang Trucking					100111000		

Note: UANG MUKA 0.00 Ppn No

Jumlah 0.0000 **Jumlah+Ppn** 0.00

Faktur Surut Jalan Surat Jalan Faktur Pajak Faktur Kecil Hapus Transaksi Hapus Transaksi

Tambah Faktur

Tambah Faktur

Sebelum Sesudah Simpan Edit Laporan Laporan

Analisa Barang Analisa Salesman Analisa Golongan Analisa Laggangan

Salin Data Keluar

Lampiran 34

Kode Barang dan *Quantity*

No.Bukti: SWL13-0006 Tanggal: 10-07-2015 Currency: IDR Rate: 1.0000 Rate Pajak: 1.00
 Langganan: C.0001 Afindy Agung, PT Jurnal: S0002
 Term: 0 No.Lc / Note: Salesman: Ppn: 0.00 0.00
 Ket.Di Piutang: Transaksi Penjualan Afindy Agung, PT NO.PO: No.So:
 Note:
 No: UANG MUKA 0.00 0.00 Ppn No:

Kode Barang	Lok.	Quantity	Harga @	Disc	JUMLAH IDR	JUMLAH IDR	Nama Baran
	GRY	0.00	0.000000	0.00	0.0000	0.00	

JUMLAH: 0.0000 JUMLAH+Ppn: 0.00
 Faktur Surat Jalan Add Item Pajak Faktur Kecil Harga Beli Terakhir Faktur Salin Data
 Tambah Hapus Sebelum Sesudah Simpan Edit Laporan Laporan Analisa Barang Analisa Salesman
 Analisa Golongan Analisa Langganan Keluar

Daftar Stock

Kode Barang	Nama Barang
0001.004	Spiritus
0001.01	Split 1 - 2
0001.02	Split 2 - 3
0001.03	Split 3 - 5
0002.00	Screening
0003.00	Abu Batu
0004.01	Makadam
0005.01	Base Coarse A
0005.02	Base Coarse B
0006.01	Limbah Sirdam
0006.01.LMHB-218	LIMING HELICAL GEAR MOTOR LMHB-218
0006.02	Sirdam
0007.00	Batu Boulder
0008.00	Batu Belah
0009.00	Brangkal
0010.00.421-40-11381	Terot end RH Genuine (421-40-11381)
0010.00	Teras
0010.00.48570-00206	Terod EN LH Genuine
0010.00.48570-0020H	Terod EN RH Genuine
0010.00.4857100206	Terod EN RH Genuine
0010.00.485710020H	Terod EN LH Genuine
0011.00	Tanah Merah

Faktur Surat Jalan Faktur Pajak Faktur Kecil Faktur Salin Data
 Tambah Hapus Sebelum Sesudah Simpan Edit Laporan Laporan Analisa Barang Analisa Salesman
 Analisa Golongan Analisa Langganan Keluar

Lampiran 35

Hasil Input Penjualan Melalui Abipro

No Bukti: SMTM15-0073	Tanggal: 24-07-2015	Currency: IDR	Rate: 1.0000	Rate Pajak: 1.00
Langganan: C.0175	Motive Mulia, PT			Jumlah: 11,245,905.00
Term: 0	No.Lc / Note	Salesman	Ppn	No.Sg: 158330-158379
Ket/Di Piutang	Transaksi Penjualan Motive Mulia, PT	NO.PO	0	
Note				
No	UANG MUKA		0.00	Ppn No

Kode Barang	Lok	Quantity	Harga @	Disc	JUMLAH IDR	JUMLAH IDR	Nama Barang	Rfise	No DO	Armada	No SJ	Tgl. SJ
01.01.02	CST	22.04	165,000.000000	0.00	3,636,600.000000	3,636,600.00	Split 1-2 B	1 000158068	B 9211 SYV	LSJ 0858738	10-07-2015	
01.01.02	CST	22.04	165,000.000000	0.00	3,636,600.000000	3,636,600.00	Split 1-2 B	1 000158069	B 9039 SYV	LSJ 0858740	10-07-2015	
01.01.02	CST	21.49	165,000.000000	0.00	3,545,850.000000	3,545,850.00	Split 1-2 B	1 000158070	B 9012 SPA	LSJ 0858742	10-07-2015	
01.01.02	CST	23.55	165,000.000000	0.00	3,885,750.000000	3,885,750.00	Split 1-2 B	1 000158071	B 9802 SYU	LSJ 0858744	10-07-2015	
01.01.02	CST	21.67	165,000.000000	0.00	3,575,550.000000	3,575,550.00	Split 1-2 B	1 000158077	B 9946 SYU	LSJ 0858771	10-07-2015	
01.01.02	CST	22.61	165,000.000000	0.00	3,730,650.000000	3,730,650.00	Split 1-2 B	1 000158078	B 9875 FYT	LSJ 0858772	10-07-2015	
01.01.02	CST	22.04	165,000.000000	0.00	3,636,600.000000	3,636,600.00	Split 1-2 B	1 000158079	B 9211 SYV	LSJ 0858774	10-07-2015	
01.01.02	CST	22.61	165,000.000000	0.00	3,730,650.000000	3,730,650.00	Split 1-2 B	1 000158330	B 9873 FYT	LSJ 0858776	10-07-2015	
01.01.02	CST	22.04	165,000.000000	0.00	3,636,600.000000	3,636,600.00	Split 1-2 B	1 000158331	B 9039 SYV	LSJ 0858777	10-07-2015	
01.01.02	CST	22.61	165,000.000000	0.00	3,730,650.000000	3,730,650.00	Split 1-2 B	1 000158332	B 9874 FYT	LSJ 0858778	10-07-2015	
01.01.02	CST	21.67	165,000.000000	0.00	3,575,550.000000	3,575,550.00	Split 1-2 B	1 000158333	B 9886 SYU	LSJ 0858779	10-07-2015	
01.01.02	CST	21.43	165,000.000000	0.00	3,535,950.000000	3,535,950.00	Split 1-2 B	1 000158334	B 9013 SPA	LSJ 0858780	10-07-2015	
01.01.02	CST	22.14	165,000.000000	0.00	3,653,100.000000	3,653,100.00	Split 1-2 B	1 000158335	B 9070 SYV	LSJ 0858781	10-07-2015	

Tambah Transaksi	JUMLAH	112,459,050.0000	JUMLAH	112,459,050.0000
Hapus Transaksi				
Faktor	Surat Jalan	Faktor Pajak	Faktor Kecil	JUMLAH+Ppn
				123,704,955.00

Lampiran 36

Kartu Konsultasi Pembimbingan Penulisan PKL



KEMENTERIAN PENDIDIKAN DAN KEBUDAYAAN
UNIVERSITAS NEGERI JAKARTA
FAKULTAS EKONOMI

Gedung R Jalan Rawamangun Muka Jakarta 13220
Telp : (021) 4721227, Fax : (021) 4706285
www.unj.ac.id/fe

*Building
Future
Leaders*

1. Nama Mahasiswa
2. No.Registrasi
3. Program Studi
4. Dosen Pembimbing

KARTU KONSULTASI PEMBIMBINGAN PENULISAN PKL
 1. Guci Anya Cels Heberli Wboyya
 2. 8755128415
 3. S1 Akuntansi
 4. Pak Treha Eko Jaya S. M.A.K.
 NIP. 19719105.....200604.....001
 5. Judul PKL : Laporan Praktik Kerja Lapangan
 6. No. Dt. Ber. Beresno. Pictado Jakarta

NO	TGL/BLN/THN	MATERI KONSULTASI	SARAN PEMBIMBING	TANDA TANGAN PEMBIMBING
1	28 oktober 2015	Konsultasi Bab I		<i>[Signature]</i>
2	4 November 2015	Revisi Bab I x konsultasi Bab II		<i>[Signature]</i>
3	11 November 2015	Revisi Bab II x konsultasi Bab III		
4	18 November 2015	Revisi Bab III		
5	25 November 2015	Revisi Bab III x konsultasi Bab IV		<i>[Signature]</i>
6	2 Desember 2015	Revisi Bab IV		
7	8 Desember 2015	Konsultasi Bab I - IV dan Lampiran		<i>[Signature]</i>
8				
9				
10				
11				
12				

SETUJU UNTUK UJIAN PKL

Catatan :
 1. Kartu ini dibawa dan ditandatangani oleh Pembimbing pada saat konsultasi
 2. Kartu ini dibawa pada saat ujian PKL, apabila diperlukan dapat dipergunakan sebagai bukti pembimbingan