

**LAPORAN PRAKTIK KERJA LAPANGAN PADA DIVISI  
PEMASARAN SUB PROYEK PHOTOVOLTAIC DI  
PT.WIJAYA KARYA INDUSTRI ENERGI**

**IMAN TRI WIDODO**

**8135153137**



*Building  
Future  
Leaders*

**Laporan Praktik Kerja Lapangan Ini Ditulis Untuk Memenuhi Salah  
Satu Persyaratan Mendapatkan Gelar Sarjana Pendidikan Pada  
Fakultas Ekonomi Universitas Negeri Jakarta**

**PROGRAM STUDI PENDIDIKAN BISNIS**

**FAKULTAS EKONOMI**

**UNIVERSITAS NEGERI JAKARTA**

**2018**

## LEMBAR EKSEKUTIF

**IMAN TRI WIDODO. 8135153137. Laporan Praktik Kerja Lapangan (PKL) Pada Divisi Pemasaran II Di PT. Wijaya Karya Industri Energi. Jakarta: Program Studi Pendidikan Bisnis, Fakultas Ekonomi, Universitas Negeri Jakarta 2018.**

Praktik Kerja Lapangan (PKL) ini dilaksanakan di PT. Wijaya Karya Industri Energi pada divisi Pemasaran Umum II selama 2 bulan 8 hari terhitung pada tanggal 22 Januari 2018 sampai dengan tanggal 30 Maret 2018 yang beralamat di Jl. D.I. Panjaitan Kav. 9 Jakarta, 13340, Indonesia.

Tujuan dilaksanakannya Praktik Kerja Lapangan adalah untuk mendapatkan gambaran tentang dunia kerja yang sesungguhnya, membiasakan Praktikan dengan budaya bekerja pada perusahaan yang sangat berbeda dengan budaya belajar dari segi manajemen waktu, keterampilan berkomunikasi, kerjasama tim, serta untuk menyiapkan diri menjadi sumber daya manusia yang berkualitas karena memiliki pengetahuan, keterampilan, dan keahlian sesuai dengan perkembangan yang ada saat ini.

Selama kurang lebih dua bulan lebih, Praktikan menghadapi kendala pada masa-masa awal pelaksanaan kegiatan Praktik Kerja Lapangan, diantaranya seperti perasaan gugup serta kesulitan dalam menyesuaikan diri dengan lingkungan kerja karena keterbatasan pengalaman.

Dalam mengatasi kendala tersebut, praktikan harus berusaha menyesuaikan diri, membangun komunikasi yang efektif, membangun kerjasama dengan karyawan lain, dan melakukan manajemen waktu yang baik, serta manajemen stres.

Dapat disimpulkan bahwa pelaksanaan Praktik Kerja Lapangan bermanfaat bagi Praktikan diantaranya menambah wawasan pengetahuan mengenai dunia kerja yang sesungguhnya, seperti sistem kerja yang diterapkan PT. Wijaya Karya Industri Energi, membina disiplin, ketelitian, serta tanggung jawab diri dalam lingkungan kerja.

## LEMBAR PERSETUJUAN SEMINAR

Judul : LAPORAN PRAKTIK KERJA LAPANGAN DI  
PT. WIJAYA KARYA INDUSTRI ENERGI PADA  
DIVISI PEMASARAN UMUM II

Nama Praktikan : Iman Tri Widodo

Nomor Registrasi : 8135153137

Program Studi : Pendidikan Bisnis

Menyetujui,

Ketua Program Studi,

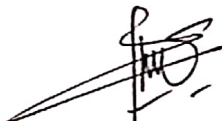
  
Dr. Corry Yohanna, MM.,  
NIP. 195909181985032011

Pembimbing,

  
Dra. Tjutju Estimsh, M.Si  
NIP. 195311171982032001

## LEMBAR PENGESAHAN

Ketua Program Studi Pendidikan Bisnis  
Fakultas Ekonomi Universitas Negeri Jakarta

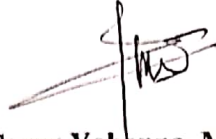

**Dr. Corry Yohanna, MM,**  
**NIP. 19590918 1985032011**

Nama  
Ketua Penguji

Tanda Tangan

Tanggal

**Dr. Corry Yohanna, MM.**  
**NIP. 195909181985032011**



10-12-2018

Penguji Ahli

**Drs. Nurdin Hidayat, MM, M.Si**  
**NIP. 196610302000121001**



10-12-2018

Dosen Pembimbing

**Dra. Tjutju Fatimah. M.Si**  
**NIP. 195311171982032001**



10-12-2018

## **KATA PENGANTAR**

Puji syukur kehadiran Tuhan Yang Maha Kuasa, yang telah melimpahkan anugerah-Nya, sehingga penulis dapat menyelesaikan Laporan Praktik Kerja Lapangan (PKL) di PT. Wijaya Karya Industri Energi. Laporan PKL ini disusun sebagai salah satu persyaratan memperoleh gelar Sarjana Pendidikan di Program Studi Pendidikan Bisnis, Fakultas Ekonomi, Universitas Negeri Jakarta.

Penulis mengakui bahwa dalam penyusunan laporan PKL ini tidak dapat diselesaikan tanpa ada bantuan dari berbagai pihak. Pada kesempatan ini penulis ingin berterimakasih kepada:

1. Ibu Dr. Corry Yohanna, MM., selaku Dekan Fakultas Ekonomi Universitas Negeri Jakarta yang telah memberikan banyak bantuan dalam penulisan laporan Praktik Kerja Lapangan.
2. Dr. Corry Yohanna, MM., selaku Ketua Program Studi Pendidikan Tata Niaga yang telah memberikan banyak bantuan dalam penulisan laporan Praktik Kerja Lapangan.
3. Dra. Tjutju Fatimah, M.Si., selaku dosen pembimbing praktikan selama melakukan program Praktik Kerja Lapangan dan telah memberikan banyak bantuan dalam penulisan laporan Praktik Kerja Lapangan.
4. Keluarga besar PT. Wijaya Karya Industri Energi terutama kepada Bapak Reonius Wijaya Agoes, Bapak Nur Rahman Wahid dan Bapak Imam Sutanto selaku Manajer Pemasaran Umum II dan selaku pembimbing praktikan.

5. Seluruh teman-teman Pendidikan Bisnis B 2015 yang telah memberikan dukungan dan bantuan, serta semua pihak yang tidak bisa disebutkan satu persatu.
6. Untuk dia yang sudah tidak kebersamai menjadi salah satu motivasi saya untuk bersungguh-sungguh dalam melaksanakan PKL ini

Penulis menyadari berbagai keterbatasan yang dimiliki sehingga laporan PKL ini jauh dari kata sempurna. Untuk itu, penulis mengharapkan kritik dan saran untuk perbaikan penyusunan laporan selanjutnya agar laporan yang penulis buat menjadi lebih baik.

Akhir kata penulis mengucapkan terima kasih kepada semua pihak yang telah membantu dalam penyusunan laporan PKL ini. Semoga bimbingan dan kebaikan yang telah diberikan kepada penulis mendapatkan ridho Allah SWT. Amin.

Jakarta, 29 November 2018



Iman Tri Widodo

## DAFTAR ISI

<b>LEMBAR EKSEKUTIF .....</b>	<b><i>i</i></b>
<b>LEMBAR PENGESAHAN .....</b>	<b><i>iii</i></b>
<b>KATA PENGANTAR.....</b>	<b><i>iv</i></b>
<b>DAFTAR ISI.....</b>	<b><i>vi</i></b>
<b>BAB I .....</b>	<b>1</b>
<b>PENDAHULUAN .....</b>	<b>1</b>
<b>A. Latar Belakang PKL.....</b>	<b>1</b>
<b>B. Maksud dan Tujuan Praktik Kerja Lapangan.....</b>	<b>3</b>
1. Maksud Praktik Kerja Lapangan .....	3
2. Tujuan Praktik Kerja Lapangan.....	4
<b>C. Kegunaan Praktik Kerja Lapangan.....</b>	<b>5</b>
1. Bagi Praktikan.....	5
2. Bagi FE UNJ.....	5
3. Bagi Instansi .....	6
<b>D. Tempat Praktik Kerja Lapangan .....</b>	<b>7</b>
<b>E. Jadwal Waktu Praktik Kerja Lapangan.....</b>	<b>7</b>
<b>BAB II .....</b>	<b>10</b>
<b>TINJAUAN UMUM TEMPAT PKL .....</b>	<b>10</b>

A. Sejarah Perusahaan.....	10
B. Kegiatan Umum Perusahaan.....	16
<b>BAB III .....</b>	<b>20</b>
<b>PELAKSANAAN PRAKTIK KERJA LAPANGAN .....</b>	<b>20</b>
A. Bidang Kerja.....	20
B. Pelaksanaan Kerja .....	22
C. Kendala Yang Dihadapi.....	24
D. Cara Mengatasi Kendala .....	25
<b>BAB IV .....</b>	<b>28</b>
<b>KESIMPULAN .....</b>	<b>28</b>
A. Kesimpulan.....	28
B. Saran .....	29
<b>DAFTAR PUSTAKA.....</b>	<b>30</b>



# **BAB I**

## **PENDAHULUAN**

### **A. Latar Belakang PKL**

Pada era globalisasi seperti sekarang ini kemajuan teknologi sangatlah pesat, perkembangannya kian hari kian meningkat dan persaingan pun kian ketat. Banyak masalah yang timbul di berbagai kalangan, dan semua masalah muncul karena perbedaan pendapat antara manusia satu dengan manusia lainnya. Dari sekian banyak masalah yang paling sering dihadapi oleh setiap masyarakat adalah sulitnya mencari lahan pekerjaan.

Kita sebagai manusia yang memiliki visi misi, tujuan, strategi, dan wawasan kedepan hendaknya tidak melupakan akan perkembangan teknologi yang mempunyai arti penting dalam suatu pekerjaan, karena hal tersebut menuntut kita untuk mengikuti perkembangan zaman agar tidak ketinggalan dengan informasi yang ada. Saat ini ilmu pengetahuan dan perkembangan teknologi dengan sangat pesat serta dukungan dari media informasi yang sedemikian rupa sehingga mengakibatkan perubahan pola hidup di berbagai kalangan masyarakat tanpa kelas.

Saat ini kebutuhan untuk memperoleh ilmu pengetahuan informasi sangat meningkat dan semua ini di karenakan oleh persaingan manusia atau kelompok/instansi yang sangat ketat demi kemajuan usahanya, sehingga hal

ini berdampak terhadap beban setiap mahasiswa karena mereka dituntut untuk mampu menggali informasi dari berbagai sumber .

Banyak sekali sumber daya manusia yang memiliki latar belakang pendidikan yang tinggi tetapi sulit mendapatkan pekerjaan yang layak karena mereka tidak memiliki pengalaman yang cukup di dalam dunia kerja sehingga di saat mencari pekerjaan, mereka tidak dapat meyakinkan perusahaan untuk menempatkan mereka sebagai tenaga kerja perusahaan tersebut karena mereka tidak memiliki nilai lebih dibandingkan calon tenaga kerja lainnya.

Praktik Kerja Lapangan (PKL) merupakan salah satu syarat kelulusan program sarjana di Universitas Negeri Jakarta. Hal ini ditujukan bagi mahasiswa dalam rangka memperluas wawasan dunia kerja yang akan dihadapi nantinya. Walaupun praktikan merupakan mahasiswa dari program sarjana pendidikan, namun praktik tersebut memberikan pengalaman berarti untuk persiapan memasuki ke dunia kerja yang sesungguhnya.

Dewasa ini, dunia kerja begitu kompetitif mengingat era globalisasi menuntut pekerjaan yang efisien dan efektif. Lapangan pekerjaan yang tersedia pun semakin sedikit sehingga persaingan lulusan Universitas Negeri Jakarta menjadi sangat ketat.

institusi pendidikan bekerjasama dengan dunia usaha, mengadakan program Praktik Kerja Lapangan. Hal ini bertujuan untuk menghindari kecanggungan di dunia kerja sebagai lingkungan yang baru bagi para *fresh graduate*. Selain itu, aplikasi ilmu yang sesuai dengan latar belakang studi

merupakan pengalaman kerja yang idealnya akan dialami oleh mahasiswa di tempat praktikan dalam melakukan Praktik Kerja Lapangan di PT Wijaya Karya Industri Energi. Praktikan dilatih keterampilan dan kedisiplinan sebelum terjun ke dunia kerja yang sesungguhnya serta praktikan mendapatkan wawasan dan pengetahuan tentang tata cara kerja di Divisi Pemasaran Umum II, Bagian Pemasaran Sub Proyek.

## **B. Maksud dan Tujuan Praktik Kerja Lapangan**

Praktik Kerja Lapangan yang diprogramkan oleh Universitas Negeri Jakarta memiliki maksud dan tujuan yang berguna bagi mahasiswa yang melakukan Praktik Kerja Lapangan, Universitas, maupun pihak perusahaan tempat mahasiswa melakukan Praktik Kerja Lapangan. Maksud dan tujuan diadakannya Praktik Kerja Lapangan di antaranya yaitu :

### **1. Maksud Praktik Kerja Lapangan**

- a. Mendapatkan pengalaman kerja sesuai dengan kompetensi yang dimiliki sebelum memasuki dunia kerja.
- b. Membandingkan dan menerapkan pengetahuan akademis berupa teori dan praktek yang telah didapatkan tentang aktivitas di dalam bidang pekerjaan yang sesuai dengan program studi yang dipelajari yaitu Pendidikan Bisnis Fakultas Ekonomi Universitas Negeri Jakarta.
- c. Menambah wawasan, pengetahuan, pengalaman, kemampuan, dan keterampilan Praktikan

- d. Mempelajari seluk-beluk instansi tempat praktikan melaksanakan praktik kerja lapangan di Perusahaan Konstruksi Energi
- e. Mempelajari bidang kerja pemasaran proyek di PT. Wijaya Karya Industri Energi
- f. Mengarahkan praktikan untuk menemukan permasalahan maupun data yang berguna dalam penulisan laporan PKL

## **2. Tujuan Praktik Kerja Lapangan**

- a. Meningkatkan wawasan pengetahuan, pengalaman, kemampuan dan keterampilan di dunia kerja.
- b. Mengetahui secara langsung gambaran kegiatan perusahaan yang berhubungan dengan bidang manajemen pemasaran proyek dan organisasi proyek.
- c. Mengaplikasikan teori serta bidang ilmu yang sudah didapat dari bangku perkuliahan.
- d. Melatih mahasiswa untuk mensosialisasikan diri pada suasana lingkungan kerja yang sesungguhnya berkenaan dengan disiplin ilmu dan tanggung jawab pekerjaan
- e. Membangun hubungan yang baik antara instansi tempat PKL dengan Universitas Negeri Jakarta.
- f. Memenuhi salah satu syarat kelulusan Program Studi S1 Pendidikan Bisnis Fakultas Ekonomi, Universitas Negeri Jakarta.

### **C. Kegunaan Praktik Kerja Lapangan**

Adapun kegunaan Praktik Kerja Lapangan (PKL) selama praktikan melaksanakan kegiatan di Pemasaran PT. Wijaya Karya Industri Energi.

#### **1. Bagi Praktikan**

- a. Menambah ilmu pengetahuan dan keterampilan mahasiswa tentang dunia kerja sehingga mendapatkan pengalaman kerja secara nyata diperusahaan/instansi dan bekerja sama dengan orang lain dengan latar belakang serta disiplin ilmu yang berbeda-beda.
- b. Mencoba menerapkan ilmu pengetahuan yang telah diperoleh selama perkuliahan.
- c. Membandingkan penerapan ilmu dan teori yang telah diperoleh di bangku kuliah dengan penerapannya di dalam dunia kerja.
- d. Memberikan gambaran tentang kondisi lapangan pekerjaan yang sebenarnya.
- e. Memperoleh pengalaman praktik secara langsung dan nyata di dunia kerja.
- f. Mengajarkan mahasiswa tentang cara bertanggung jawab terhadap suatu tugas yang diberikan.

#### **2. Bagi FE UNJ**

- a. Menjalin hubungan dan kerjasama yang baik antara FE UNJ dengan perusahaan dalam pelaksanaan praktik kerja lapangan pada waktu yang akan datang.

- b. FE UNJ mendapatkan standarisasi calon tenaga kerja yang sempurna untuk menyiapkan wisudawan baru.
- c. Dapat mempromosikan keberadaan akademik di tengah-tengah dunia kerja khususnya di Divisi Pemasaran Umum, bagian Pemasaran Proyek PT. Wijaya Karya Industri Energi sehingga dapat mengantisipasi kebutuhan dunia kerja akan tenaga kerja yang profesional dan kompeten di bidang masing-masing.

### **3. Bagi Instansi**

- a. Mewujudkan *Coorporate Sosial Responsibility (CSR)* yang sebenarnya dalam bidang edukasi.
- b. Mendukung pendidikan tinggi dalam melakukan program-program pendidikan yang telah direncanakan.
- c. Menumbuhkan kerjasama yang saling menguntungkan antara perusahaan dengan Fakultas Ekonomi Universitas Negeri Jakarta.
- d. Membantu Instansi/Lembaga dalam menyelesaikan tugas sehari-hari selama Praktek Kerja Lapangan.

#### **D. Tempat Praktik Kerja Lapangan**

Nama Instansi/ Perusahaan : PT. Wijaya Karya Industri Energi (WINNER)  
Alamat : Jl. D.I. Panjaitan Kav. 9 Jakarta, 13340,  
Indonesia.  
Telepon : 021 86863293  
Fax : 021 86863294

#### **E. Jadwal Waktu Praktik Kerja Lapangan**

Praktik Kerja Lapangan (PKL) yang dilakukan oleh praktikan berlangsung selama satu bulan, yakni terhitung mulai dari tanggal 22 Januari 2018 sampai dengan tanggal 30 April 2018. Dalam rangka pelaksanaan PKL ada beberapa tahap yang harus dilakukan yaitu:

a. Tahap Persiapan

Praktikan mencari informasi mengenai perusahaan atau dinas pemerintah yang dapat menerima kegiatan PKL. Setelah mengetahui bahwa di bisa melakukan kegiatan PKL, maka kelompok Praktikan membuat surat permohonan izin PKL ke bagian akademik Fakultas Ekonomi UNJ dan diteruskan ke bagian BAAK UNJ. Dibutuhkan waktu paling lambat tiga hari untuk membuat surat permohonan izin dari universitas. Pada tanggal 28 Desember 2017 akhirnya surat permohonan izin Praktik Kerja Lapangan dikeluarkan oleh BAAK UNJ dengan Nomor: 2250/UN39.12/KM/2017, surat tersebut dikirim ke PT. Wijaya

Karya Industri Energi pada Divisi SDM. Kemudian Divisi Administrasi dan Umum melimpahkan surat PKL ke Divisi Pemasaran Umum. Divisi Pemasaran Umum melakukan pengecekan berkas pengajuan PKL. Setelah dicek, Divisi Pemasaran Umum menginformasikan bahwa praktikan telah disetujui untuk melaksanakan PKL yang bertempat di PT. Wijaya Karya Industri Energi melalui telfon.

b. Tahap Pelaksanaan

Praktikan melakukan kegiatan PKL berlangsung selama satu bulan, yakni terhitung mulai dari 22 Januari 2018 sampai dengan tanggal 30 Maret 2018. Waktu tersebut merupakan waktu yang efektif bagi praktikan untuk melaksanakan Praktik Kerja Lapangan karena pada saat itu praktikan telah menyelesaikan program pembelajaran semester V (lima). Praktikan melakukan kegiatan PKL dari hari Senin sampai hari Jumat, mulai pukul 08.00 – 17.00 WIB. Setiap hari senin sampai selasa menggunakan kemeja bebas dan celana bahan, rabu sampai kamis menggunakan kemeja bebas dan celana bahan/jeans/chino, dan Jumat memakai pakaian kemeja batik.

c. Tahap Pelaporan

Setelah melaksanakan Praktik Kerja selama kurang lebih dua bulan praktikan memiliki kewajiban untuk membuat laporan tertulis sebagai bukti telah melaksanakan PKL. Pembuatan laporan ini juga merupakan syarat untuk kelulusan bagi praktikan sebagai mahasiswa



Pendidikan Bisnis untuk mendapatkan gelar Sarjana Pendidikan pada Fakultas Ekonomi Universitas Negeri Jakarta.

Laporan ini berisi hasil pengamatan dan pengalaman praktikan selama masa PKL di PT. Wijaya Karya Industri Energi. Data – data yang diambil praktikan diperoleh langsung dari PT. Wijaya Karya Industri Energi pada divisi Pemasaran Umum II bagian Pemasaran Proyek.

**Tabel 1.1**

**Jadwal Kerja Praktikan di Divisi Pemasaran II**

	Nama Tahap Kegiatan	Waktu Pelaksanaan															
		Desember				Januari				Februari				Maret			
		1	2	3	4	1	2	3	4	1	2	3	4	1	2	3	4
1	Persiapan																
2	Pelaksanaan																
3	Pelaporan																

**Sumber : Sumber Data diolah oleh Praktikan**

## **BAB II**

### **TINJAUAN UMUM TEMPAT PKL**

#### **A. Sejarah Perusahaan**

PT. Wijaya Karya Industri Energi (WINNER) secara resmi berdiri tanggal 18 Juni 2010 dengan nama PT. WIjaya Karya Intrade Energi (WINNER) sama seperti yang tertuang dalam Anggaran Dasar Perseroan No. 32 tanggal 18 Juni 2010, dibuat dihadapan Ryan Bayu Candra, SH, M.kn., Notaris di Jakarta dan telah mendapat Pengesahan dari Menteri Hukum dan Hak Asasi Manusia Republik Indonesia Nomor AHU-32045.AH.01.01 tanggal 24 Juni Tahun 2010.

Didirikannya PT.Wijaya Karya Industri Energi (WINNER) ialah untuk mempermudah terlaksananya kerjasama strategis dengan berbagai pihak dalam rangka pengembangan usaha atas bisnis dan produk yang dikelola. Selain itu, peluang pasar atas produk-produk Konversi Energi, khususnya energi terbarukan yang semakin besar dan terbuka di masa-masa mendatang juga merupakan pertimbangan dikembangkannya bisnis Unit Konversi Energi yang pada awalnya berada di bawah kendali dan pengelolaan PT. Wijaya Karya Industri Energi yang kemudian dipisahkan (*spin off*) menjadi perusahaan yang independen.

Tahun 2017 Pemerintah mencanangkan Gerakan Nasional Sejuta Surya Atap Menuju Gigawatt Fotovoltaik di Indonesia, yang dilatar belakangi oleh

keinginan Pemerintah untuk memperkuat ketahanan energi nasional melalui pencapaian target Energi Baru Terbarukan dalam bauran energi primer sebagaimana yang ditetapkan dalam Kebijakan Energi Nasional yang menargetkan adanya peningkatan bauran Energi Terbarukan dari 5% pada 2015 menjadi 23% pada 2025. Dari target Energi terbarukan 23% bauran energi nasional, proyeksi Pembangkit Listrik Tenaga Surya adalah sebesar 5000 MWp di 2019 dan 6400 MWp pada tahun 2025. Hingga saat ini pemanfaatan pembangkit Listrik Tenaga Surya secara nasional tahun 2017 baru mencapai 80 MWp. Sehingga gerakan ini dapat menjadi salah satu peluang pekerjaan sekaligus PT WINNER dapat berperan dan berkontribusi bagi negara.

Seiring dengan fokus sebagai pabrikan (tidak melakukan sub bisnis usaha trading), maka dilakukan perubahan nama PT. Wijaya Karya Intrade Energi menjadi PT Wijaya Karya Industri Energi (WINNER).

Seiring berjalannya waktu WIKAgroup terus berkarya dan berinovasi dalam menghasilkan produk hemat energi dan pada tahun 1992 hadir sebuah produk WIKA *Aircon Water Heater* (WIKA AWH), yakni pemanas air yang menggunakan energi dari pemanfaatan panas buang unit *outdoor Air Conditioning* (AC) yang selama ini energi panasnya terbuang percuma. Konsep produk ini *Two in One*, AC akan menghasilkan udara dingin untuk ruangan dan sekaligus pada saat yang sama memanaskan air tanpa menambah biaya energi untuk penggunaan kebutuhan rumah tangga. Aplikasi WIKA AWH untuk segmen industri dengan kapasitas besar sudah dimulai pula sejak tahun 2003.

Di era 1993 WIKA Group kembali menciptakan produk WIKA *Photovoltaic* (WIKA PV), yakni teknologi aplikasi panel surya yang memanfaatkan energi matahari untuk dirubah menjadi energi listrik sebagai bagian daya lampu penerangan rumah, lampu penerangan jalan, pompa dan aplikasi peralatan listrik lainnya. Pada tahun 1995, dengan eksistensi produk WIKA PV maka PT Wijaya Karya secara aktif ikut berpartisipasi dalam proyek RNS, yaitu proyek bantuan luar negeri yang bertujuan mempercepat penyebaran dan pemeratan listrik secara nasional.

Produk WIKA Solar Heater (atau "WIKA SWH") telah menjadi pemimpin pasar di pasar domestik selama bertahun-tahun, didukung secara luas oleh distributor, pusat layanan dan purna jual di wilayah tersebut. Perusahaan juga telah memberikan penghargaan "TOP BRAND 2011, 2012, 2013, 2014, 2015 dan 2016" di Indonesia untuk kategori pemanas air sebagai bukti konsistensi dan komitmen yang terus-menerus dalam pengembangan produk energi konversi.

1. Visi Perusahaan:

"Menjadi Perusahaan Terkemuka di Indonesia dan Regional ASEAN dalam Bidang Energi Terbarukan Melalui Konversi dan Konservasi Energi."

2. Misi Perusahaan:

- 1) Full Range Product Water Heater dan Photovoltaic Melalui Produk yang Berkualitas dan Kompetitif

- 2) Memiliki Jaringan Penjualan yang Produktif di Seluruh Indonesia dan Regional ASEAN
  - 3) Memiliki Brand Image yang Kuat
  - 4) Market Leader pada Industri Water Heater dan Photovoltaic di Indonesia
  - 5) Membangun bisnis strategis pipa Thermoplastic untuk kebutuhan Infrastruktur dan Superstruktur
3. Nilai – Nilai Perusahaan:
- AGILITY : Passionate, Creativity, Future Oriented, Adaptable, High Mobility, Speed Change
  - CARING : Care, People Oriented, Healthy, Safety, Trust, Respect, Individual
  - EXCELLENT : Reliable, Performance Oriented, Market Driven, Customer Focus, Commitment, Deliver the Result, Faster.

4. Lokasi Kegiatan Praktik Kerja Lapangan (PKL)

Kegiatan Praktik Kerja Lapangan (PKL) dilaksanakan di PT. Wijaya Karya Industri Energi yang berlokasi di JL. D.I. Panjaitan Kav. 9 Tower 1 Lt. 7, Jakarta 13340, Indonesia.

## 5. Struktur Organisasi PT. Wijaya Karya Industri Energi

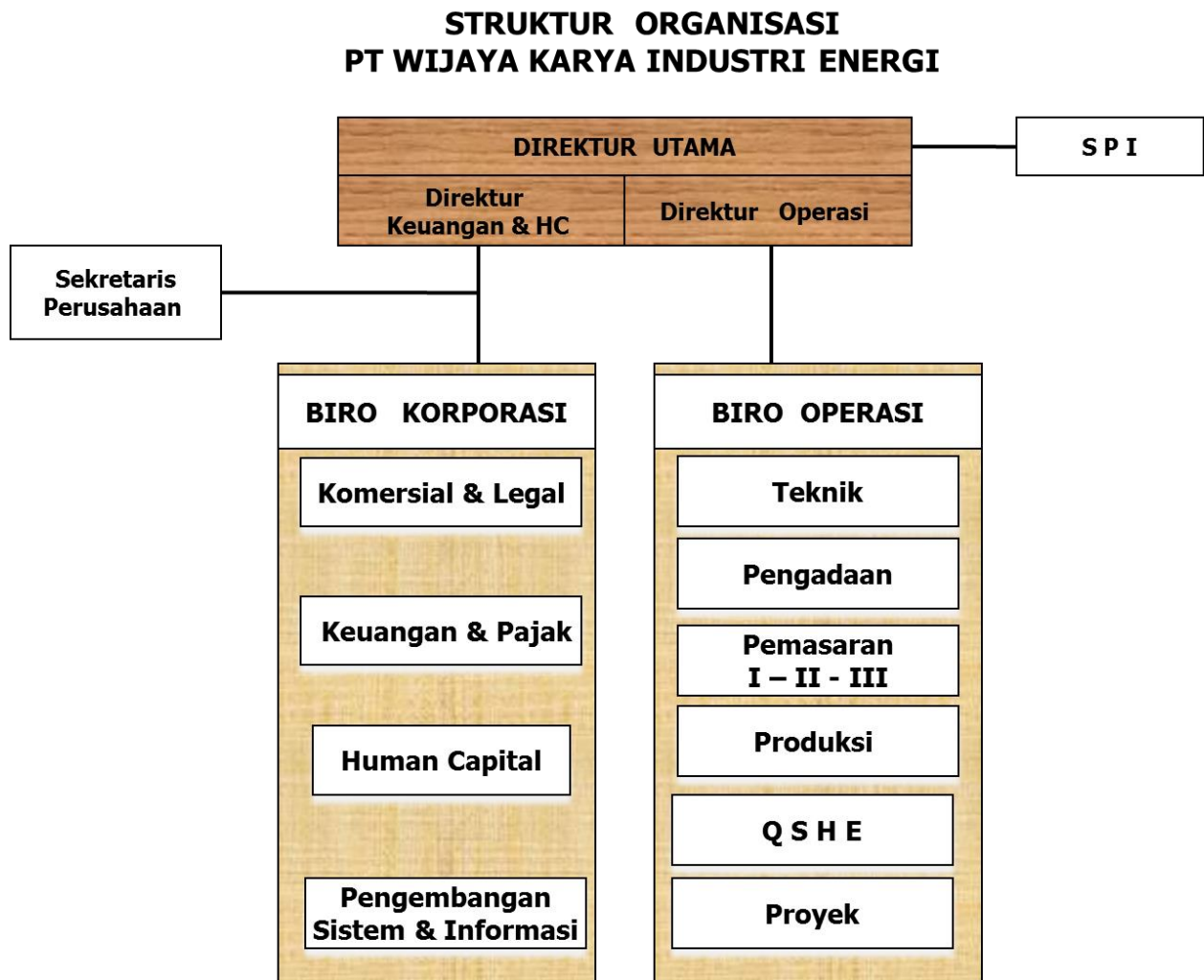

*Gambar 1. Struktur Organisasi PT. WIKA INDUSTRI ENERGI*

Dari gambar struktur organisasi diatas menjelaskan bahwa PT WIKA INDUSTRI ENERGI dipimpin oleh Direktur Utama dan dibawah oleh dua direktur yakni Direktur Keuangan dan HC serta Direktur Operasi yang masing-masing direktur dibawah oleh satu biro, direktur keuangan dan HC dibawah oleh

biro korporasi dan direktur operasi dibawah oleh biro operasi. Sebelum biro korporasi dibawah direktur keuangan dan HC terdapat sekretaris perusahaan. Masing-masing biro memiliki beberapa divisi yakni; biro korporasi membawahi 4 divisi seperti Komersial & Legal, Keuangan & Pajak, Human Capital, Pengembangan Sistem & Informasi. Sedangkan biro operasi membawahi 6 divisi seperti Teknik, Pengadaan, Pemasaran I – II – III, Produksi, QSHE, Proyek.

## 7. Deskripsi Kegiatan

Kegiatan Praktik Lapangan (PKL) dilaksanakan mulai tanggal 22 Januari 2018 sampai dengan tanggal 30 April 2018 dengan total 2 Bulan 8 hari kerja. Penulis ditempatkan dibagian Biro Pemasaran Umum II dengan waktu jam kerja sesuai peraturan perusahaan yakni mulai pukul 08.00 WIB – 17.00 WIB. Walaupun penulis ditetapkan dibagian Biro Pemasaran tetapi pada pelaksanaan kegiatan tidak ditempatkan pada bagian spesifik dalam departemen tersebut. Penempatan bersifat fleksibel dan kegiatan yang dilakukan disesuaikan dengan agenda departemen.

## B. Kegiatan Umum Perusahaan

Kegiatan umum yang dilakukan perusahaan PT. Wijaya Karya Industri Energi sama seperti perusahaan pada umumnya yaitu mencari keuntungan atas produk yang mereka tawarkan. Produk tersebut diproduksi berdasarkan sub-sub pemasaran yang ada di divisi Pemasaran PT. Wijaya Karya Industri Energi. Berikut adalah sub-sub pemasarannya, yaitu:

### 1. WikaWH (Water Heater)

Wika WH adalah salah satu sub pemasaran di PT. Wijaya Karya Industri Energi. Di bawah pimpinan Manajer Biro Pemasaran Umum I yaitu Pak Firman, menawarkan produk pemanas air yang sumber energinya berasal dari solarsel untuk industri rumahan maupun ritel.



## II. WATER HEATER PRODUCTS

For Residential & Commercial

**WIKI SOLAR WATER HEATER**  
130 L, 150 L, 300 L and up



Applicable for Residential



Applicable for pumping system, up to 4 bar water pressure.

**WIKI AIRCON WATER HEATER**  
Residential : 60 L, 80 L, 100 L  
Commercial : 1000 L and up



**WIKI ELECTRIC WATER HEATER**  
15L, 30L, 60 L, 80 L, 100L



**WIKI HEAT PUMP WATER HEATER**



**POOL HEATING PRODUCTS**



**SOLAR POOL HEATING**



**HEAT PUMP POOL HEATING**





*Gambar 2. Produk Water Heater PT. WIKA INDUSTRI ENERGI*

2. WikaPV (*PhotoVoltaic*)

Wika PV adalah salah satu sub pemasaran di PT. Wijaya Karya Industri Energi. Di bawah pimpinan Manajer Biro Pemasaran Umum II yaitu Pak Reonius Agoes Wijaya, menawarkan bermacam produk *electrical* fokus pada penerangan yang sumber energinya berasal dari panel surya/modul surya. Produk yang ditawarkan berupa Lampu Tenaga Surya Hemat Energi (LTSHE), Lampu Penerangan Jalan Umum (PJU), Pembangkit Listrik Tenaga Surya (PLTS), PV Rooftop System. Adapun produk-produknya ditawarkan pada lelang yang dilakukan oleh Lembaga/Instansi yang membutuhkan, misalnya Kementrian ESDM Ditjen EBTKE membuka lelang Lampu Tenaga Surya Hemat Energi dan menggunakan produk dari WikaPV.



*Gambar 3. Produk Wika PhotoVoltaic PT. WIKAI INDUSTRI ENERGI*

### 3. WikaPipe

Wika Pipe adalah salah satu sub pemasaran di PT. Wijaya Karya Industri Energi. Di bawah pimpinan Manajer Biro Pemasaran Umum III yaitu Pak Basuki, produk yang ditawarkan bermacam jenis Pipa. Biasanya ditawarkan untuk mendukung proyek-proyek yang membutuhkan pipa dan jarang ditawarkan untuk industri rumahan.



*Gambar 4. Produk WikaPipe PT. WIKA INDUSTRI ENERGI*

## **BAB III**

### **PELAKSANAAN PRAKTIK KERJA LAPANGAN**

#### **A. Bidang Kerja**

Praktik Kerja Lapangan dilaksanakan di PT. Wijaya Karya Industri Energi (WINNER), pada divisi Pemasaran Umum II selama 2 bulan 8 hari terhitung pada tanggal 22 Januari 2018 sampai dengan tanggal 30 Maret 2018 yang beralamat di Jl. D.I. Panjaitan Kav. 9 Jakarta, 13340, Indonesia.. Praktikan memiliki jadwal kerja dari hari Senin s.d Jumat, masuk pukul 08.00 WIB dan pulang pukul 17.00 WIB. Praktikan diberikan kesempatan oleh kepala Divisi SDM untuk ditempatkan pada Divisi Pemasaran Umum II.

Pada hari pertama bimbingan praktikan dijelaskan mengenai ruang lingkup kegiatan perusahaan dan melalukan perkenalan diri kepada staff di bagian pemasaran. Sebelum melaksanakan pekerjaan pembimbing memaparkan terlebih dahulu proses kerjanya untuk selanjutnya praktikan mengaplikasikannya. Praktikan juga diharapkan dapat meningkatkan kedisiplinan, tanggung jawab dan mampu bekerja terampil dalam pelaksanaan Praktik Kerja Lapangan. Selama melaksanakan Praktik Kerja Lapangan praktikan di haruskan untuk mengikuti segala peraturan yang berlaku di PT. Wijaya Karya Industri Energi seperti :

1. Menaati peraturan jam kerja.
2. Berpakaian rapi dan sopan.

3. Bersikap sopan santun terhadap semua pegawai.
4. Bertanggung jawab terhadap tugas/pekerjaan.
5. Tidak diperbolehkan keluar kantor pada saat jam kerja kecuali atas izin dari pak Kadar selaku pembimbing.
6. Menjaga nama baik diri sendiri, Universitas Negeri Jakarta, dan PT. Wijaya Karya Industri Energi (WINNER).

Dalam divisi Pemasaran Umum II PT. Wijaya Karya Industri Energi (WINNER) terbagi menjadi 3 sub divisi yakni sub divisi penjualan, proyek dan terakhir adalah sub divisi administrasi pemasaran/proyek.

Berikut ranah kerja dari masing-masing sub divisi:

- a. Penjualan memiliki ranah kerja sebagai berikut:
  - Membuat serta mencetak brosur, flyer, spanduk promo yang dikeluarkan PT. Wijaya Karya Industri Energi (Winner) khusus sub Pemasaran II/WikaPV
  - Membantu pihak PT. Wijaya Karya Industri Energi (Winner) untuk mempersiapkan promo yang akan dikeluarkan
  - Mempersiapkan pameran secara konsep maupun perizinan untuk setiap event yang akan diadakan.
  - Membantu mencari proyek/lelangan yang disediakan oleh instansi atau lembaga tertentu biasa disebut sebagai *owner*
  - Mencari keuntungan untuk perusahaan dengan menjual produk dan mencari proyek/lelangan

b. Proyek memiliki ranah kerja sebagai berikut:

- Membantu pihak PT. Wijaya Karya Industri Energi (Winner) untuk mengerjakan proyek yang diperoleh sub WikaPV
- Membentuk tim dan struktur organisasi untuk mengerjakan proyek-proyek yang didapatkan.
- Menyelesaikan proyek untuk mendapatkan keuntungan dan memberikan citra baik PT. Wijaya Karya Industri Energi atas prestasi penyelesaian proyeknya.

c. Administrasi memiliki ranah kerja sebagai berikut:

- Membuat nota dan kwitansi mitra kerja dalam pelunasan pembayaran kerjasamanya.
- Membuat arsipatas laporan penjualan dan proyek.
- Membantu dalam melakukan proses surat menyurat sub WikaPV atas kerjasama dengan konsumen dan mitra kerja.
- Membantu sub penjualan dalam mengumpulkan dokumen yang akan diupload dalam lelang atau biasa disebut dengan tender

## **B. Pelaksanaan Kerja**

Selama pelaksanaan Praktik Kerja Lapangan, Praktikan berusaha menyelesaikan semua tugas yang diberikan dengan cepat dan tepat sesuai dengan

arahan pembimbing. Untuk dapat menyelesaikan tugas yang diberikan, Praktikan dibimbing oleh Bapak Rahman dan Imam Sutanto sehingga Praktikan dapat memahami bidang pekerjaan yang dilakukan.

Adapun langkah-langkah pelaksanaan kerja yang Praktikan lakukan diantaranya sebagai berikut:

1. Memahami Produk yang dijual/ditawarkan pada sub WikaPV.
2. Memahami dan menyiapkan dokumen-dokumen yang dibutuhkan untuk syarat lelang/tender.
3. Membuat perencanaan proyek sebagai target pencapaian pekerjaan.
4. Menyiapkan pembuktian dokumen setelah pengumuman lelang/tender.
5. Mengoreksi dan menyepakati kontrak kerja dengan *owner* sebagai dasar tujuan pekerjaan.
6. Merealisasikan pekerjaan yang sudah direncanakan mulai dari proses pengadaan barang, produksi, pengiriman, distribusi dan pemasangan. Semua mengacu pada kontrak kerja dengan *owner*
7. Mencari vendor/mitra kerja untuk membantu menyelesaikan pekerjaan dengan meminta harga penawaran dari calon mitra kerja.
8. Membuat laporan berupa progress harian, mingguan dan bulanan yang diserahkan kepada *owner*.
9. Mempelajari aplikasi manajemen proyek dari Ditjen EBTKE Kementerian ESDM untuk laporan berupa input foto sebelum, saat, setelah pemasangan dan identitas penerima.

10. Memenuhi panggilan rapat oleh *owner* sebagai bentuk *monitoring* dan evaluasi pekerjaan.

### **C. Kendala Yang Dihadapi**

Selama melaksanakan Praktik Kerja Lapangan, Praktikan berusaha agar pekerjaan yang dilakukan dapat selesai dengan hasil yang maksimal dan tepat waktu. Namun dalam pelaksanaannya tidak semua pekerjaan dapat diselesaikan dengan sempurna. Beberapa kendala yang dihadapi Praktikan diantaranya:

1. Pada awal pelaksanaan Praktik Kerja Lapangan, praktikan mengalami permasalahan dalam hal berkomunikasi dengan karyawan, karena masih dalam tahap awal dan belum mengetahui karakter dari masing-masing rekan karyawan sehingga cukup sulit untuk meminta penjelasan tentang pekerjaan yang akan praktikan lakukan.
2. *Jobdesc* yang diberikan kepada praktikan terlalu banyak, sehingga praktikan harus memiliki daya tangkap dan penyesuaian pekerjaan dengan baik.
3. Praktikan mengalami kesulitan dalam hal pembagian waktu kerja karna bersamaan dengan jadwal kuliah.
4. Praktikan pulang lebih dari batas waktu pekerjaan (lembur) untuk menyelesaikan pekerjaan yang belum rampung sesuai instruksi atasan.
5. Kesulitan dalam pembuatan surat untuk *owner* yang mengatas namakan Direktur Utama.



#### **D. Cara Mengatasi Kendala**

Dalam menghadapi kendala di atas maka praktikan harus bias mengatasi kendala tersebut. Solusi-solusi yang dilakukan praktikan untuk mengatasi segala kendala demi kelancaran dan kenyamanan selama melaksanakan PKL antara lain:

1. Menurut Soerjono Soekanto (2003) Interaksi sosial adalah dasar dari proses social yang terjadi akibat adanya hubungan sosial yang dinamis, dalam hal ini mencakup hubungan antar individu, antar kelompok maupun yang terjadi antara individu dengan kelompok.<sup>1</sup>

Syarat terjadinya interaksi social dapat berlangsung jika memenuhi dua syarat di bawah ini, yaitu:

- Kontak Sosial

Adalah hubungan antara satu pihak dengan pihak lain yang merupakan awal terjadinya interaksi social, dan masing-masing pihak saling berinteraksi antara satu sama lain meski tidak harus bersentuhan secara fisik.

- Komunikasi

Menurut Ningrat (1994) Komunikasi adalah proses interaksi atau hubungan saling pengertian satu sama lain atau sesama manusia. Proses interaksi atau hubungan satu sama lain yang

---

<sup>1</sup> Soerjono Soekanto. *Sosiologi Suatu Pengantar*. (Jakarta: PT. Rajawali Pers), 2003. Hal. 55

dikehendaki oleh seorang dengan maksud agar dapat diterima dan dapat dimengerti antar sesamanya.<sup>2</sup>

Dalam hal ini praktikan mencoba untuk menjalin komunikasi dengan karyawan PT. Wijaya Karya Industri Energi yaitu dengan cara berkenalan, saling tegur sapa dan juga *sharing* mengenai pengalaman masing-masing sehingga praktikan mampu berinteraksi social yang baik terhadap lingkungan yang baru.

2. Menurut Stephen Robbins (1994) Mendefinisikan inovasi sebagai suatu gagasan baru yang diterapkan untuk memprakarsai atau memperbaiki suatu produk atau proses dan jasa.<sup>3</sup> Dalam hal melakukan inovasi dalam pekerjaan praktikan bertanya dengan pembimbing mengenai pekerjaan apa saja yang bisa dibantu.
3. Penyesuaian diri Menurut Enung (2008) adalah suatu proses alamiah dan dinamis yang bertujuan mengubah perilaku individu agar terjadi hubungan yang lebih sesuai dengan kondisi lingkungannya.<sup>4</sup>

Dalam hal ini praktikan mencoba menyesuaikan diri dengan cara mematuhi dan mentaati segala jenis peraturan yang diberlakukan oleh PT. Wijaya Karya Industri Energi dengan cara datang tepat waktu,

---

<sup>2</sup> Soerwana Handaya Ningrat. *Pengantar Ilmu Studi dan Manajemen*, (Jakarta: CV Haji Masagung), 1994 Hal. 94

<sup>3</sup> Stephen P. Robbins. *Teori Organisasi: Struktur, Desain, dan Aplikasi*, (Jakarta: Edisi Ketiga, Alih Bahasa Jusuf Udaya, Arcan), 1994

<sup>4</sup> Enung F. *Psikologi Perkembangan Peserta Didik*, (Bandung: Cv. Pustaka Setia), 2008 Hal. 198

mencoba berbaur dengan karyawan serta dengan menunjukkan etos kerja yang tinggi dalam melakukan kegiatan Praktik Kerja Lapangan.

## **BAB IV**

### **KESIMPULAN**

#### **A. Kesimpulan**

PKL (Praktik Kerja Lapangan) merupakan salah satu syarat untuk mendapat gelar Sarjana di Fakultas Ekonomi Universitas Negeri Jakarta. PKL sangat bermanfaat bagi mahasiswa karena dapat memperoleh keterampilan, pengalaman kerja dan pengetahuan yang tidak pernah mahasiswa dapatkan sebelumnya. Selain itu, dengan diadakannya PKL mahasiswa akan memperoleh gambaran mengenai dunia kerja khususnya dalam bidang pemasaran. PKL merupakan bentuk aplikasi dari perkuliahan yang telah berlangsung.

Setelah Praktikan melaksanakan Praktik Kerja Lapangan di PT.Wijaya Karya Industri Energi dan membuat laporan ini, maka dapat diambil kesimpulan sebagai berikut:

1. Praktik Kerja Lapangan (PKL) ini dilaksanakan di PT. Wijaya Karya Industri Energi pada divisi Pemasaran Umum II selama 2 bulan 8 hari terhitung pada tanggal 22 Januari 2018 sampai dengan tanggal 30 Maret 2018 yang beralamat di Jl. D.I. Panjaitan Kav. 9 Jakarta, 13340, Indonesia.
2. Praktikan dapat mengetahui dan memahami kondisi dunia kerja nyata di PT Wijaya Karya Industri Energi.
3. Tugas yang diberikan kepada praktikan antara lain melakukan Memahami sistem aplikasi monitoring proyek, mempelajari produk perusahaan,

memahami administrasi bisnis, membuat laporan perkembangan proyek dan memahami alur penyelesaian proyek.

4. Banyak manfaat dan pelajaran yang tidak didapat praktikan selama perkuliahan dan dapat praktikan peroleh dari kegiatan Praktik Kerja Lapangan ini.

## **B. Saran**

Bedasarkan kesimpulan diatas, praktikan mencoba untuk memberikan beberapa saran kepada pihak industri dan pihak universitas yang sekiranya dapat dijadikan sebagai bahan pertimbangan guna kemajuan dimasa mendatang, diantaranya:

1. Dengan adanya praktik kerja lapangan ini diharapkan terjadi hubungan kerja sama yang baik antara pihak Universitas Negeri Jakarta dengan perusahaan tempat pelaksanaan praktik kerja lapangan PT. Wijaya Karya Industri Energi.
2. Diharapkan kepada divisi Pemasaran PT. Wijaya Karya Industri Energi untuk mempererat hubungan kerja sama antar masing-masing bagian sehingga masing-masing pekerjaan dapat berjalan secara lebih teratur dan lebih terkoordinir lagi.

## DAFTAR PUSTAKA

- Soekanto. Soerjono, 2003. *Sosiologi Suatu Pengantar*. Jakarta: PT Raja Grafindo
- Handayaniingrat, Soewarno. (1994). *Pengantar Studi Ilmu Administrasi dan Manajemen*. Jakarta: CV.Haji Masagung
- F. Enung. 2010. *Psikologi Perkembangan Peserta Didik*. Bandung: Cv. Pustaka Setia
- Robbins, Stephen P. 1994. *Teori Organisasi : Struktur, Desain, dan Aplikasi*, Jakarta: Edisi Ketiga, Alih Bahasa Jusuf Udaya, Arc



KEMENTERIAN RISET, TEKNOLOGI, DAN PENDIDIKAN TINGGI

UNIVERSITAS NEGERI JAKARTA

FAKULTAS EKONOMI

Kampus Universitas Negeri Jakarta Gedung R, Jalan Rawamangun Muka, Jakarta 13220

Telepon (021) 4721227/4706285, Fax: (021) 4706285

Laman: www.fe.unj.ac.id



**PENILAIAN PRAKTIK KERJA LAPANGAN  
PROGRAM SARJANA (S1)**

..... SKS

Nama : IMAN TRI WIDODO  
 No.Registrasi : 8195153137  
 Program Studi : Pendidikan Bisnis  
 Tempat Praktik : PT WIJAYA KARYA INDUSTRI ENERGI  
 Alamat Praktik/Telp : Jl. Di. Panjaitan Kav. 9 Jakarta  
 13340 / 021.86863293

NO	ASPEK YANG DINILAI	SKOR	KETERANGAN																														
		46-100																															
1	Kehadiran	100	1. Keterangan Penilaian : <table border="1"> <tr> <td>Skor</td> <td>Nilai</td> <td>Bobot</td> </tr> <tr> <td>86-100</td> <td>A</td> <td>4</td> </tr> <tr> <td>81-85</td> <td>A-</td> <td>3,7</td> </tr> <tr> <td>76-80</td> <td>B+</td> <td>3,3</td> </tr> <tr> <td>71-75</td> <td>B</td> <td>3,0</td> </tr> <tr> <td>66-70</td> <td>B-</td> <td>2,7</td> </tr> <tr> <td>61-65</td> <td>C+</td> <td>2,3</td> </tr> <tr> <td>56-60</td> <td>C</td> <td>2,0</td> </tr> <tr> <td>51-55</td> <td>C-</td> <td>1,7</td> </tr> <tr> <td>46-50</td> <td>D</td> <td>1</td> </tr> </table>	Skor	Nilai	Bobot	86-100	A	4	81-85	A-	3,7	76-80	B+	3,3	71-75	B	3,0	66-70	B-	2,7	61-65	C+	2,3	56-60	C	2,0	51-55	C-	1,7	46-50	D	1
Skor	Nilai	Bobot																															
86-100	A	4																															
81-85	A-	3,7																															
76-80	B+	3,3																															
71-75	B	3,0																															
66-70	B-	2,7																															
61-65	C+	2,3																															
56-60	C	2,0																															
51-55	C-	1,7																															
46-50	D	1																															
2	Kedisiplinan	100																															
3	Sikap dan Kepribadian	100																															
4	Kemampuan Dasar	95																															
5	Ketrampilan Menggunakan Fasilitas	100																															
6	Kemampuan Membaca Situasi dan Mengambil Keputusan	90																															
7	Partisipasi dan Hubungan Antar Karyawan	100																															
8	Aktivitas dan Kreativitas	100																															
9	Kecepatan Waktu Penyelesaian Tugas	100																															
10	Hasil Pekerjaan	100																															
Jumlah		98,5	2. Alokasi Waktu Praktik : 2 sks : 90-120 jam kerja efektif 3 sks : 135-175 jam kerja efektif  Nilai Rata-rata : <table border="1"> <tr> <td><math>\frac{985}{10}</math> = 98,5</td> </tr> <tr> <td>10 (sepuluh)</td> </tr> </table> Nilai Akhir : <table border="1"> <tr> <td>98,5</td> <td>A</td> </tr> <tr> <td>Angka bulat</td> <td>huruf</td> </tr> </table>	$\frac{985}{10}$ = 98,5	10 (sepuluh)	98,5	A	Angka bulat	huruf																								
$\frac{985}{10}$ = 98,5																																	
10 (sepuluh)																																	
98,5	A																																
Angka bulat	huruf																																

Jakarta, Senin, 26 Maret 2018

Penilai



Reonius Wijaya Appel  
 Manager Pemasaran

Catatan :  
 Mohon legalitas dengan membubuhi cap Instansi/Perusahaan



KEMENTERIAN RISET, TEKNOLOGI, DAN PENDIDIKAN TINGGI

UNIVERSITAS NEGERI JAKARTA

FAKULTAS EKONOMI

Kampus Universitas Negeri Jakarta Gedung R, Jalan Rawamangun Muka, Jakarta 13220

Telepon (021) 4721227/4706285, Fax: (021) 4706285

Laman: www.fe.unj.ac.id



DAFTAR HADIR  
PRAKTEK KERJA LAPANGAN  
...?.. SKS

Nama : IMRAN TRI WIPORO  
No. Registrasi : 818553137  
Program Studi : Pendidikan Bisnis  
Tempat Praktik : PT. Wijaya Karya Industri Energi  
Alamat Praktik/Telp : Jl. P.J. Panjaitan Kav. 9, Jakarta  
13340 / 0218663293

NO	HARI/TANGGAL	PARAF	KETERANGAN
1.	Senin, 12 Februari 2018	1.	
2.	Selasa, 13 Februari 2018	2.	
3.	Rabu, 14 Februari 2018	3.	
4.	Kamis, 15 Februari 2018	4.	
5.	Jumat, 16 Februari 2018	5.	
6.	Senin, 19 Februari 2018	6.	
7.	Selasa, 20 Februari 2018	7.	
8.	Rabu, 21 Februari 2018	8.	
9.	Kamis, 22 Februari 2018	9.	
10.	Jumat, 23 Februari 2018	10.	
11.	Senin, 26 Februari 2018	11.	
12.	Selasa, 27 Februari 2018	12.	
13.	Rabu, 28 Februari 2018	13.	
14.	Kamis, 01 Maret 2018	14.	
15.	Jumat, 02 Maret 2018	15.	

Jakarta, Senin, 26 Maret 2018  
Penilai,



(...Regnus...Wijaya...A...)

**Catatan :**

Format ini dapat diperbanyak sesuai kebutuhan  
Mohon legalitas dengan membubuhi cap Instansi/Perusahaan





Building  
Future  
Leaders

KEMENTERIAN RISET, TEKNOLOGI, DAN PENDIDIKAN TINGGI  
UNIVERSITAS NEGERI JAKARTA  
FAKULTAS EKONOMI

Kampus Universitas Negeri Jakarta Gedung R, Jalan Rawamangun Muka, Jakarta 13220  
Telepon (021) 4721227/4706285, Fax: (021) 4706285  
Laman: www.fe.unj.ac.id



ISO 9001:2008 CERTIFIED  
CERTIFICATE NO:  
14009/2014

DAFTAR HADIR  
PRAKTEK KERJA LAPANGAN  
...7... SKS

Nama : IMAN TRI WIDODO  
No. Registrasi : 8185153127  
Program Studi : Pendidikan. Bisnis  
Tempat Praktik : PT. WIJAYA KARYA INDUSTRI ENERGI  
Alamat Praktik/Telp : Jl. P.1. Panjagan Kay 9 Jakarta  
13340 / 021 8886 3297

NO	HARI/TANGGAL	PARAF	KETERANGAN
1.	Senin, 22 Januari 2018	1.	
2.	Selasa, 23 Januari 2018	2.	
3.	Rabu, 24 Januari 2018	3.	
4.	Kamis, 25 Januari 2018	4.	
5.	Jumat, 26 Januari 2018	5.	
6.	Senin, 29 Januari 2018	6.	
7.	Selasa, 30 Januari 2018	7.	
8.	Rabu, 31 Januari 2018	8.	
9.	Kamis, 01 Februari 2018	9.	
10.	Jumat, 02 Februari 2018	10.	
11.	Senin, 05 Februari 2018	11.	
12.	Selasa, 06 Februari 2018	12.	
13.	Rabu, 07 Februari 2018	13.	
14.	Kamis, 08 Februari 2018	14.	
15.	Jumat, 09 Februari 2018	15.	

Jakarta, Senin, 26 Maret 2018

Penilai

PT. WIJAYA KARYA INDUSTRI ENERGI

(Reonius Wijaya A...)

Catatan :

Format ini dapat diperbanyak sesuai kebutuhan  
Mohon legalitas dengan membubuhi cap Instansi/Perusahaan



KEMENTERIAN RISET, TEKNOLOGI, DAN PENDIDIKAN TINGGI  
UNIVERSITAS NEGERI JAKARTA  
FAKULTAS EKONOMI

Kampus Universitas Negeri Jakarta Gedung R, Jalan Rawamangun Muka, Jakarta 13220  
Telepon (021) 4721227/4706285, Fax: (021) 4706285  
Laman: www.fe.unj.ac.id



DAFTAR HADIR  
PRAKTEK KERJA LAPANGAN  
...2... SKS

Nama : IMAN TRI WIDODO.....  
No. Registrasi : 8135153137.....  
Program Studi : Pendidikan. Bisnis.....  
Tempat Praktik : PT. WIJAYA KARYA INDUSTRI ENERGI.....  
Alamat Praktik/Telp : Jl. Di. Panjaitan, Kav. 9, Jakarta.....  
13340 / 021.86863297.....

NO	HARI/TANGGAL	PARAF	KETERANGAN
1.	Senin, 05 Maret 2018	1.	
2.	Selasa, 06 Maret 2018	2.	
3.	Rabu, 07 Maret 2018	3.	
4.	Kamis, 08 Maret 2018	4.	
5.	Jumat, 09 Maret 2018	5.	
6.	Senin, 12 Maret 2018	6.	
7.	Selasa, 13 Maret 2018	7.	
8.	Rabu, 14 Maret 2018	8.	
9.	Kamis, 15 Maret 2018	9.	
10.	Jumat, 16 Maret 2018	10.	
11.	Senin, 19 Maret 2018	11.	
12.	Selasa, 20 Maret 2018	12.	
13.	Rabu, 21 Maret 2018	13.	
14.	Kamis, 22 Maret 2018	14.	
15.	Jumat, 23 Maret 2018	15.	

Jakarta, Senin, 26 Maret 2018

Panilai



(Reomus Wijaya A.)

Catatan :

Format ini dapat diperbanyak sesuai kebutuhan  
Mohon legalitas dengan membubuhi cap Instansi/Perusahaan



Nomor : SE.01.01/WIE.A.DIR.326/2018  
Perihal : Surat Keterangan Praktik Kerja Lapangan (PKL)  
Lampiran : -

Jakarta, 26 Maret 2018

Dengan hormat,

Bersama ini kami sampaikan bahwa Saudara/i dengan nama di bawah ini telah melakukan Praktik Kerja Lapangan (PKL) di PT Wijaya Karya Industri Energi selama 2 (dua) bulan 8 (delapan) hari terhitung dari tanggal 22 Januari 2018. Adapun nama tersebut adalah :

Nama : Iman Tri Widodo

NIM : 8135153137

Alamat : Jl. Kumpi Nindan No.20 Kampung Setu 17136. Bintara Jaya. Bekasi Barat. Kota Bekasi

Demikian surat pemberitahuan ini kami buat, atas perhatian dan kerjasamanya kami sampaikan terima kasih.

Hormat kami,  
PT Wijaya Karya Industri Energi  
Manajer,



**Reonius Wijaya. A**  
Manajer Biro Pemasaran PV

#### PT WIJAYA KARYA INDUSTRI ENERGI

Head Office : Jl. D.I. Panjaitan Kav. 9 Jakarta, 13340, Indonesia, Phone (62-21) 86863293 Fax. (62-21) 86863294  
Factory : Kompleks Industri WIKA Bogor, Jl. Raya Narogong K.M. 26, Cileungsi, Bogor 16820, Indonesia, Phone (62-21) 86863293 Fax. (62-21) 86863294,  
Website: www.wikaenergi.com

## LOG HARIAN

NAMA: IMAN TRI WIDODO

JURUSAN: PENDIDIKAN BISNIS 2015

NOREG: 8135153137

Pada tanggal: 22 Januari 2018 – 30 Maret 2018

NO	HARI / TANGGAL	URAIAN TUGAS	KET
1	Senin, 22 Januari 2018	Perkenalan lingkungan kantor	
2	Selasa, 23 Januari 2018	1.Perkenalan ruang lingkup kerja di pemasaran sub bagian proyek, diperkenalkan sistem aplikasi manajemen proyek 2.Belajar memahami proyek yang sedang berlangsung yaitu pemasangan lampu LTSHE	
3	Rabu, 24 Januari 2018	1.Pembimbing PKL mengarahkan praktikan untuk mengetahui apa saja tugas yang harus dikerjakan 2. Menginput data ke aplikasi manajemen proyek	
4	Kamis, 25 Januari 2018	1.Menginput data ke aplikasi manajemen proyek	
5	Jumat, 26 Januari 2018	1.Menginput data ke aplikasi manajemen proyek 2.menganalisa sistem aplikasi manajemen ampro yang sedang eror, server down karna terlalu banyak data yang diupload	
6	Senin, 29 Januari 2018	1.megikuti rapat di ditjen EBTKE kementrian ESDM	

		terkait aplikasi manajemen proyek	
7	Selasa, 30 Januari 2018	1.Menginput data ke aplikasi manajemen proyek 2.Membuat laporan harian berupa progress proyek	
8	Rabu, 31 Januari 2018	1.Menginput data ke aplikasi manajemen proyek 2.Membuat laporan harian berupa progress proyek	
9	Kamis, 01 Februari 2018	1.Menginput data ke aplikasi manajemen proyek 2.Membuat laporan harian berupa progress proyek	
10	Kamis, 02 Februari 2018	1.Menginput data ke aplikasi manajemen proyek 2.Membuat laporan harian berupa progress proyek	
11	Jumat, 03 Februari 2018	1.Menginput data ke aplikasi manajemen proyek 2.Membuat laporan harian berupa progress proyek	
12	Senin, 06 Februari 2018	Diajak ke pabrik untuk melihat pembuatan LTSHE dan pengenalan lingkungan pabrik	
13	Selasa, 07 Februari 2018	1.Menginput data ke aplikasi manajemen proyek 2.Membuat laporan harian berupa progress proyek 3.Belajar memahami kurva s (kuva kendali proyek)	
14	Rabu, 08 Februari 2018	1.Menginput data ke aplikasi manajemen proyek 2.Membuat laporan harian berupa progress proyek	
15	Kamis, 09 Februari 2017	1.Menginput data ke aplikasi manajemen proyek 2.Membuat laporan harian berupa progress proyek	
16	Jumat, 10 Februari 2018	1.Menginput data ke aplikasi manajemen proyek 2.Membuat laporan harian berupa progress proyek	

17	Senin, 12 Februari 2018	1.Menyiapkan materi rapat untuk besok terkait progress proyek	
18	Selasa, 13 Februari 2018	1.Rapat Monitoring dan Evaluasi Proyek di Ditjen EBTKE	
19	Rabu, 14 Februari 2018	1.Menginput data ke aplikasi manajemen proyek 2.Membuat laporan harian berupa progress proyek	
20	Kamis, 15 Februari 2018	1.Menginput data ke aplikasi manajemen proyek 2.Membuat laporan harian berupa progress proyek	
21	Jumat, 16 Februari 2018	1.Menginput data ke aplikasi manajemen proyek 2.Membuat laporan harian berupa progress proyek	
22	Senin, 19 Februari 2018	1.Menginput data ke aplikasi manajemen proyek 2.Membuat laporan harian berupa progress proyek	
23	Selasa, 20 Februari 2018	1.Menginput data ke aplikasi manajemen proyek 2.Membuat laporan harian berupa progress proyek	
24	Rabu, 21 Februari 2018	1.Menginput data ke aplikasi manajemen proyek 2.Membuat laporan harian berupa progress proyek	
25	Kamis, 22 Februari 2018	1.Menyiapkan materi rapat untuk besok terkait progress proyek	
26	Jumat, 23 Februari 2018	1.Rapat Monitoring dan Evaluasi Proyek di Ditjen EBTKE	
27	Senin, 26 Februari 2018	1.Membuat laporan bulanan proyek terkait progress selama sebulan 2.Mengumpulkan data-data yang diperoleh dari lapangan	
28	Selasa, 27 Februari 2018	1.Menginput data ke aplikasi manajemen proyek	

		2.Membuat laporan harian berupa progress proyek	
29	Rabu, 28 Februari 2018	1.Menginput data ke aplikasi manajemen proyek 2.Membuat laporan harian berupa progress proyek	
30	Kamis, 01 Maret 2018	1.Menginput data ke aplikasi manajemen proyek 2.Membuat laporan harian berupa progress proyek	
31	Jumat, 02 Maret 2018	1.Mengumpulkan laporan bulanan proyek dan menyerahkannya ke PPK	
32	Senin, 05 Maret 2018	1.Menginput data ke aplikasi manajemen proyek 2.Membuat laporan harian berupa progress proyek	
33	Selasa, 06 Maret 2018	1.Menginput data ke aplikasi manajemen proyek 2.Membuat laporan harian berupa progress proyek	
34	Rabu, 07 Maret 2018	1.Menginput data ke aplikasi manajemen proyek 2.Membuat laporan harian berupa progress proyek	
35	Kamis, 08 Maret 2018	1.Membuat laporan bahwa proyek telah selesai 100% 2.Membuat surat permohonan pemeriksaan proyek yang selesai 100%	
36	Jumat, 09 Maret 2018	1.Menyiapkan data tender untuk senin 2.membantu pengumpulan data	
37	Senin, 12 Maret 2018	1.Menyiapkan ijazah yang akan digunakan untuk proyek 2.membuat struktur organisasi proyek	
38	Selasa, 13 Maret 2018	1.melihat dan memahami proses upload proyek/tender	
39	Rabu, 14 Maret 2018	1.Menyiapkan ijazah yang akan digunakan untuk proyek 2.membuat struktur organisasi proyek	

40	Kamis, 15 Maret 2018	1.melihat dan memahami proses upload proyek/tender	
41	Jumat, 16 Maret 2018	Mempelajari produk-produk WikaPV, WikaWH dan WikaPipe	
42	Senin, 19 Maret 2018	Diajak ke pabrik untuk memahami lingkungan pabrik	
43	Selasa, 20 Maret 2018	Membuat materi rapat	
44	Rabu, 21 Maret 2018	Mengikuti rapat dengan direksi terkait penyampaian penyelesaian pekerjaan 100%	
45	Kamis, 22 Maret 2018	Mempelajari struktur organisasi	
46	Jumat, 23 Maret 2018	Belajar sejarah perusahaan	
47	Senin, 26 Maret 2018	Mengumpulkan data pkl	
48	Selasa, 27 Maret 2018	Mengumpulkan data pkl	
49	Rabu, 28 Maret 2018	Mengumpulkan data pkl	
50	Kamis, 29 Maret 2018	Mengumpulkan data pkl	
51	Jumat, 30 Maret 2018	Perpisahan	





Building  
Future  
Leaders

KEMENTERIAN RISET, TEKNOLOGI, DAN PENDIDIKAN TINGGI  
UNIVERSITAS NEGERI JAKARTA  
FAKULTAS EKONOMI

Kampus Universitas Negeri Jakarta Gedung R, Jalan Rawamangun Muka, Jakarta 13220  
Telepon (021) 4721227/4706285, Fax: (021) 4706285  
Laman: www.fe.unj.ac.id



ISO 9001:2008 CERTIFIED  
CERTIFICATE NO:  
IAS/INA/3640

PENILAIAN PRAKTIK KERJA LAPANGAN  
PROGRAM SARJANA (S1)  
.....<sup>2</sup>... SKS

Nama : IMAN TRI WIDODO  
No.Registrasi : 8135153137  
Program Studi : Pendidikan. Bisnis  
Tempat Praktik : PT. WIJAYA KARYA INDUSTRI EVERGI  
Alamat Praktik/Telp : Jl. Di Panjaitan Kav. 9 Jakarta.  
13340. / 021.86863293

NO	ASPEK YANG DINILAI	SKOR 46-100	KETERANGAN				
1	Kehadiran	100	1. Keterangan Penilaian :				
2	Kedisiplinan	100	Skor Nilai Bobot				
3	Sikap dan Kepribadian	100	86-100 A 4				
4	Kemampuan Dasar	95	81-85 A- 3,7				
5	Ketrampilan Menggunakan Fasilitas	100	76-80 B+ 3,3				
6	Kemampuan Membaca Situasi dan Mengambil Keputusan	90	71-75 B 3,0				
7	Partisipasi dan Hubungan Antar Karyawan	100	66-70 B- 2,7				
8	Aktivitas dan Kreativitas	100	61-65 C+ 2,3				
9	Kecepatan Waktu Penyelesaian Tugas	100	56-60 C 2,0				
10	Hasil Pekerjaan	100	51-55 C- 1,7				
			46-50 D 1				
			2. Alokasi Waktu Praktik :				
			2 sks : 90-120 jam kerja efektif				
			3 sks : 135-175 jam kerja efektif				
			Nilai Rata-rata :				
			$\frac{985}{10 \text{ (sepuluh)}} = 98,5$				
			Nilai Akhir :				
			<table border="1"><tr><td>98,5</td><td>A</td></tr><tr><td>Angka bulat</td><td>huruf</td></tr></table>	98,5	A	Angka bulat	huruf
98,5	A						
Angka bulat	huruf						
	Jumlah	98,5					

Jakarta, senin, 26 Maret 2018



Penilai  
**INDUSTRI  
ENERGI**  
Reonius Wijaya Appel  
Manajer Pemasaran

Catatan :  
Mohon legalitas dengan membubuhi cap Instansi/Perusahaan



Building  
Future  
Leaders

KEMENTERIAN RISET, TEKNOLOGI, DAN PENDIDIKAN TINGGI

UNIVERSITAS NEGERI JAKARTA

FAKULTAS EKONOMI

Kampus Universitas Negeri Jakarta Gedung R, Jalan Rawamangun Muka, Jakarta 13220

Telepon (021) 4721227/4706285, Fax: (021) 4706285

Laman: www.fe.unj.ac.id



ISO 9001:2008 CERTIFIED  
CERTIFICATE NO:  
IAS/INA/3640

**PENILAIAN PRAKTIK KERJA LAPANGAN**

**PROGRAM SARJANA (S1)**

...?... SKS

Nama : IMAN TRI WIDODO  
 No.Registrasi : 8135153137  
 Program Studi : Pendidikan Bisnis  
 Tempat Praktik : PT. WIJAYA KARYA INDUSTRI ENERGI  
 Alamat Praktik/Telp : Jl. PA. Pangsitian Kav. 9 Jakarta  
 13340 / 021.8686.3293

NO	ASPEK YANG DINILAI	SKOR	KETERANGAN																																								
		46-100																																									
1	Kehadiran	100	1. Keterangan Penilaian :  <table border="1"> <tr> <td>Skor</td> <td>Nilai</td> <td>Bobot</td> </tr> <tr> <td>86-100</td> <td>A</td> <td>4</td> </tr> <tr> <td>81-85</td> <td>A-</td> <td>3,7</td> </tr> <tr> <td>76-80</td> <td>B+</td> <td>3,3</td> </tr> <tr> <td>71-75</td> <td>B</td> <td>3,0</td> </tr> <tr> <td>66-70</td> <td>B-</td> <td>2,7</td> </tr> <tr> <td>61-65</td> <td>C+</td> <td>2,3</td> </tr> <tr> <td>56-60</td> <td>C</td> <td>2,0</td> </tr> <tr> <td>51-55</td> <td>C-</td> <td>1,7</td> </tr> <tr> <td>46-50</td> <td>D</td> <td>1</td> </tr> </table> 2. Alokasi Waktu Praktik :  2 sks : 90-120 jam kerja efektif 3 sks : 135-175 jam kerja efektif  Nilai Rata-rata :  <table border="1"> <tr> <td>.....</td> <td>=</td> <td>.....</td> </tr> <tr> <td colspan="3">10 (sepuluh)</td> </tr> </table> Nilai Akhir :  <table border="1"> <tr> <td>.....</td> <td>.....</td> </tr> <tr> <td>Angka bulat</td> <td>huruf</td> </tr> </table>	Skor	Nilai	Bobot	86-100	A	4	81-85	A-	3,7	76-80	B+	3,3	71-75	B	3,0	66-70	B-	2,7	61-65	C+	2,3	56-60	C	2,0	51-55	C-	1,7	46-50	D	1	.....	=	.....	10 (sepuluh)			.....	.....	Angka bulat	huruf
Skor	Nilai	Bobot																																									
86-100	A	4																																									
81-85	A-	3,7																																									
76-80	B+	3,3																																									
71-75	B	3,0																																									
66-70	B-	2,7																																									
61-65	C+	2,3																																									
56-60	C	2,0																																									
51-55	C-	1,7																																									
46-50	D	1																																									
.....	=	.....																																									
10 (sepuluh)																																											
.....	.....																																										
Angka bulat	huruf																																										
2	Kedisiplinan	100																																									
3	Sikap dan Kepribadian	100																																									
4	Kemampuan Dasar	95																																									
5	Ketrampilan Menggunakan Fasilitas	100																																									
6	Kemampuan Membaca Situasi dan Mengambil Keputusan	90																																									
7	Partisipasi dan Hubungan Antar Karyawan	100																																									
8	Aktivitas dan Kreativitas	100																																									
9	Kecepatan Waktu Penyelesaian Tugas	100																																									
10	Hasil Pekerjaan	100																																									
Jumlah		98,5																																									

Jakarta, Senin, 26 MARET 2018  
 Penilai  
  
 Reonius Wijaya Agores

Catatan :  
 Mohon legalitas dengan membubuhi cap Instansi/Perusahaan



Building  
Future  
Leaders

KEMENTERIAN RISET, TEKNOLOGI, DAN PENDIDIKAN TINGGI  
UNIVERSITAS NEGERI JAKARTA  
FAKULTAS EKONOMI

Kampus Universitas Negeri Jakarta Gedung R, Jalan Rawamangun Muka, Jakarta 13220  
Telepon (021) 4721227/4706285, Fax: (021) 4706285  
Laman: www.fe.unj.ac.id



ISO 9001:2008 CERTIFIED  
CERTIFICATE NO:  
IAS/INA/3640

DAFTAR HADIR  
PRAKTEK KERJA LAPANGAN  
...2... SKS

Nama : IMAN TRI WIDODO  
No. Registrasi : 8135153137  
Program Studi : Pendidikan Bisnis  
Tempat Praktik : PT. Wijaya Karya Industri Energi  
Alamat Praktik/Telp : Jl. P.J. Panjaitan Kav. 9. Jakarta  
13340 / 021.86863293

NO	HARI/TANGGAL	PARAF	KETERANGAN
1.	Senin, 12 Februari 2018	1.	
2.	Selasa, 13 Februari 2018	2.	
3.	Rabu, 14 Februari 2018	3.	
4.	Kamis, 15 Februari 2018	4.	
5.	Jumat, 16 Februari 2018	5.	
6.	Senin, 19 Februari 2018	6.	
7.	Selasa, 20 Februari 2018	7.	
8.	<del>Rabu</del> Rabu, 21 Februari 2018	8.	
9.	Kamis, 22 Februari 2018	9.	
10.	Jumat, 23 Februari 2018	10.	
11.	Senin, 26 Februari 2018	11.	
12.	Selasa, 27 Februari 2018	12.	
13.	Rabu, 28 Februari 2018	13.	
14.	Kamis, 01 Maret 2018	14.	
15.	Jumat, 02 Maret 2018	15.	

Jakarta, Senin, 26 maret 2018  
Penilai,



(Reonrus Wijaya A.)

Catatan :

Format ini dapat diperbanyak sesuai kebutuhan  
Mohon legalitas dengan membubuhi cap Instansi/Perusahaan



Building  
Future  
Leaders

KEMENTERIAN RISET, TEKNOLOGI, DAN PENDIDIKAN TINGGI  
UNIVERSITAS NEGERI JAKARTA  
FAKULTAS EKONOMI

Kampus Universitas Negeri Jakarta Gedung R, Jalan Rawamangun Muka, Jakarta 13220  
Telepon (021) 4721227/4706285, Fax: (021) 4706285  
Laman: www.fe.unj.ac.id



ISO 9001:2008 CERTIFIED  
CERTIFICATE NO:  
IAS/INA/3640

DAFTAR HADIR  
PRAKTEK KERJA LAPANGAN  
...7... SKS

Nama : IMAN TRI WIDODO  
No. Registrasi : 8135153137  
Program Studi : Pendidikan Bisnis  
Tempat Praktik : PT. WDAYA KARYA INDUSTRI ENERGI  
Alamat Praktik/Telp : Jl. D.I. Panjaitan Kav 9. Jakarta  
13340 / 021 8686 3297

NO	HARI/TANGGAL	PARAF	KETERANGAN
1.	Senin, 22 Januari 2018	1.	
2.	Selasa, 23 Januari 2018	2.	
3.	Rabu, 24 Januari 2018	3.	
4.	Kamis, 25 Januari 2018	4.	
5.	Jumat, 26 Januari 2018	5.	
6.	Senin, 29 Januari 2018	6.	
7.	Selasa, 30 Januari 2018	7.	
8.	Rabu, 31 Januari 2018	8.	
9.	Kamis, 01 Februari 2018	9.	
10.	Jumat, 02 Februari 2018	10.	
11.	Senin, 05 Februari 2018	11.	
12.	Selasa, 06 Februari 2018	12.	
13.	Rabu, 07 Februari 2018	13.	
14.	Kamis, 08 Februari 2018	14.	
15.	Jumat, 09 Februari 2018	15.	

Jakarta, Senin, 26 Maret 2018  
Penilai,



(...Reonius Wijaya A...)

Catatan :

Format ini dapat diperbanyak sesuai kebutuhan  
Mohon legalitas dengan membubuhi cap Instansi/Perusahaan



Building  
Future  
Leaders

KEMENTERIAN RISET, TEKNOLOGI, DAN PENDIDIKAN TINGGI  
UNIVERSITAS NEGERI JAKARTA  
FAKULTAS EKONOMI

Kampus Universitas Negeri Jakarta Gedung R, Jalan Rawamangun Muka, Jakarta 13220  
Telepon (021) 4721227/4706285, Fax: (021) 4706285  
Laman: www.fe.unj.ac.id



ISO 9001:2008 CERTIFIED  
CERTIFICATE NO:  
IAS/INA/3640

DAFTAR HADIR  
PRAKTEK KERJA LAPANGAN  
...2... SKS

Nama : IMAN TRI WIDODO .....  
No. Registrasi : 8135153137 .....  
Program Studi : Pendidikan. Bisnis .....  
Tempat Praktik : PT. WDAYA KARYA INDUSTRI ENERGI .....  
Alamat Praktik/Telp : Jl. D.I. Panjaitan Kav 9, Jakarta  
13340 / 021.8686.3297 .....

NO	HARI/TANGGAL	PARAF	KETERANGAN
1.	Senin, 05 Maret 2018	1.	
2.	Selasa, 06 Maret 2018	2.	
3.	Rabu, 07 Maret 2018	3.	
4.	Kamis, 08 Maret 2018	4.	
5.	Jumat, 09 Maret 2018	5.	
6.	Senin, 12 Maret 2018	6.	
7.	Selasa, 13 Maret 2018	7.	
8.	Rabu, 14 Maret 2018	8.	
9.	Kamis, 15 Maret 2018	9.	
10.	Jumat, 16 Maret 2018	10.	
11.	Senin, 19 Maret 2018	11.	
12.	Selasa, 20 Maret 2018	12.	
13.	Rabu, 21 Maret 2018	13.	
14.	Kamis, 22 Maret 2018	14.	
15.	Jumat, 23 Maret 2018	15.	

Jakarta, Senin, 26 Maret 2018  
Penilai



(Reonius Wijaya A.)

**Catatan :**

Format ini dapat diperbanyak sesuai kebutuhan  
Mohon legalitas dengan membubuhi cap Instansi/Perusahaan

Nomor : SE.01.01/WIE.A.DIR.326/2018  
Perihal : Surat Keterangan Praktik Kerja Lapangan (PKL)  
Lampiran : -

Jakarta, 26 Maret 2018

Dengan hormat,

Bersama ini kami sampaikan bahwa Saudara/i dengan nama di bawah ini telah melakukan Praktik Kerja Lapangan (PKL) di PT Wijaya Karya Industri Energi selama 2 (dua) bulan 8 (delapan) hari terhitung dari tanggal 22 Januari 2018. Adapun nama tersebut adalah :

Nama : Iman Tri Widodo

NIM : 8135153137

Alamat : Jl. Kumpi Nindan No.20 Kampung Setu 17136. Bintara Jaya. Bekasi Barat. Kota Bekasi

Demikian surat pemberitahuan ini kami buat, atas perhatian dan kerjasamanya kami sampaikan terima kasih.

Hormat kami,  
PT Wijaya Karya Industri Energi  
Manajer,



**Wika** INDUSTRI  
ENERGI

**Reonius Wijaya. A**  
Manajer Biro Pemasaran PV